

21.2.3.20 Wasserwirtschaftliche Belange

Entwässerungslageplan

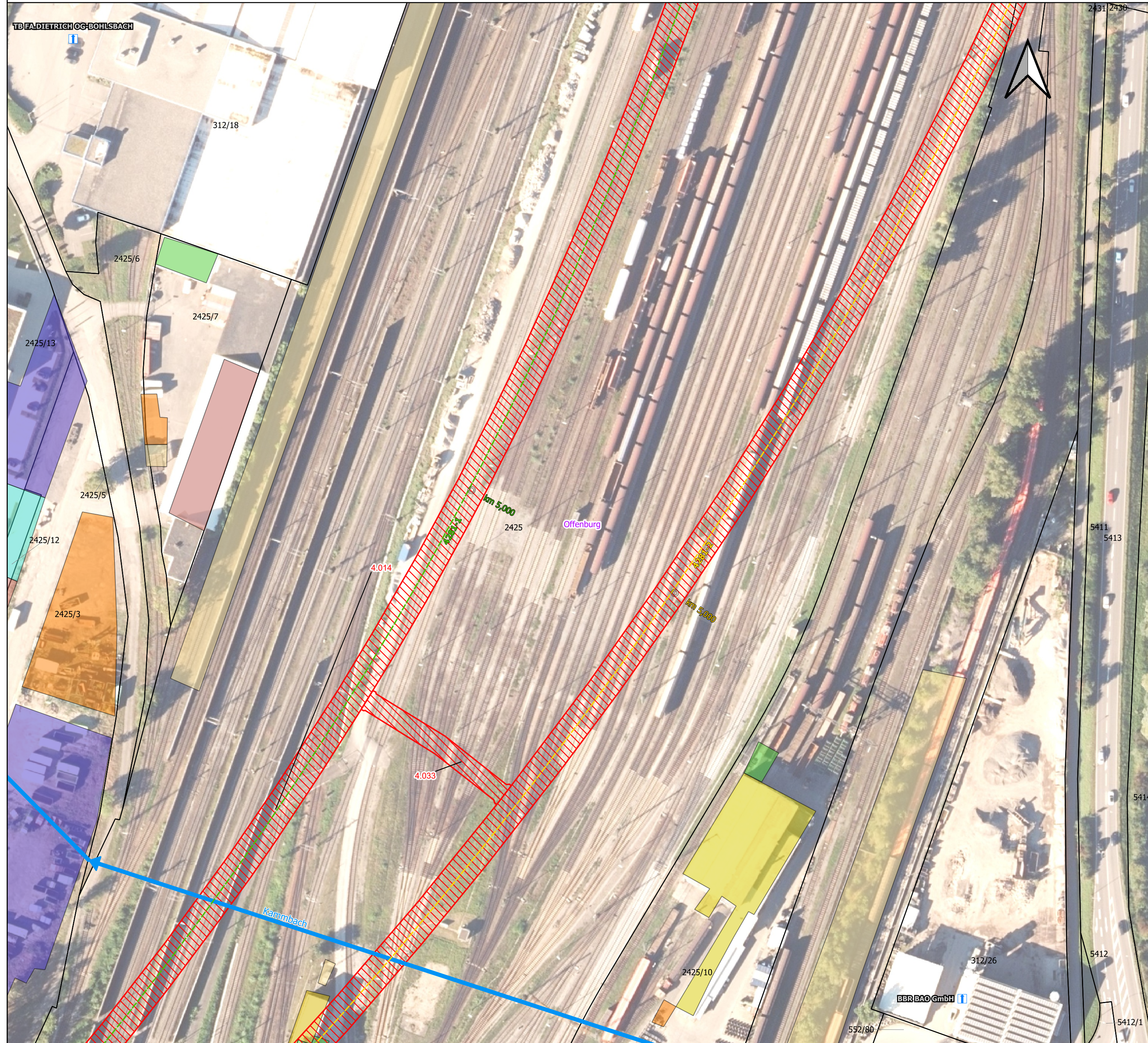

Grundkarte: © GeoBasis-DE/BKG 2024

Legende

- Verwaltung**
 - Gemeindegrenzen
 - Flurstücke
- Wasserwirtschaftliche Themen**
 - Betroffene Gewässer mit Fließrichtung
 - GW-Entnahmen nach [5]
 - LRA TGA öWV
 - Hochwasserrückhaltebecken (LUBW)
- Grundwasserrelevante bauliche Anlagen (mit BW-Nummer) gem. Unterlage 4.1**
 - Grundwasserrelevante Flächen
 - Löschwasserbehälter (geplant)
 - Entwässerungsanlagen (geplant)
 - Versickerungsbecken (geplant)
- Altlasten [gem. BoVEK]**
 - ALVF mit VK (Gering)
 - ALVF mit VK (Mittel)
 - ALVF mit VK (Stark)
 - KF mit GK 1.1
 - KF mit GK 1.2
 - KF mit HK 0
 - KF mit HK 1.1
 - KF mit HK 1.2
 - KF mit HK 2
- Bahnachsen Planung mit Kilometer**
 - 4281-2 (PFA 7.2)
 - 4281-2
 - 4281-2 (Tunnel)
 - 4282
 - 4282 (Tunnel)
 - 4281-1
 - 4281-1 (PFA 7.2)
 - 4281-1 (Tunnel)
 - 4283
 - 4283 (Tunnel)
 - 4280 (VBK rechts)
 - 4280 (VBK links)
 - 4000 (Planfestgestellter Bereich)
- Aufschlüsse (Bestand)**
 - GWM 1. EKP
- Vermuteter Verlauf Salzfanne tiefenbezogen nach [24]**
 - Tiefe > 40m
 - Tiefe bis ca. 20m
 - Tiefe bis ca. 40m

Abkürzungsverzeichnis

- GW = Grundwasser
- GWM = Grundwassermessstelle
- EKP = Erkundungskonzept
- PFA = Planfeststellungsabschnitt
- ALVF = Altlastenverdachtsfläche
- VK = Verdachtskategorie
- GK = Gefahrenklasse
- HK = Handlungskategorie
- KF = Kontaminationsfläche
- LRA = Landratsamt
- öWV = öffentliche Wasserversorgung
- TGA = Trinkwassergewinnungsanlage
- BoVEK = Bodenverwertungs- und Entsorgungskonzept
- HQ = Hochwasserabfluss
- VSB = Versickerungsbecken
- RKB = Regenklärbecken
- RRB = Regenrückhaltebecken
- OBW = Offene Bauweise
- OR = Oströhre
- WR = Weströhre
- oZGI = östliche Zugleitung
- wZGI = westliche Zugleitung
- TBM = Tunnelbohrmaschine
- NA = Notausgang
- VB = Verbindungsbauwerk

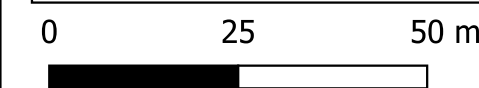

Kofinanziert von der Fazilität „Connecting Europe“ der Europäischen Union

Unterlage 21.2.3.20

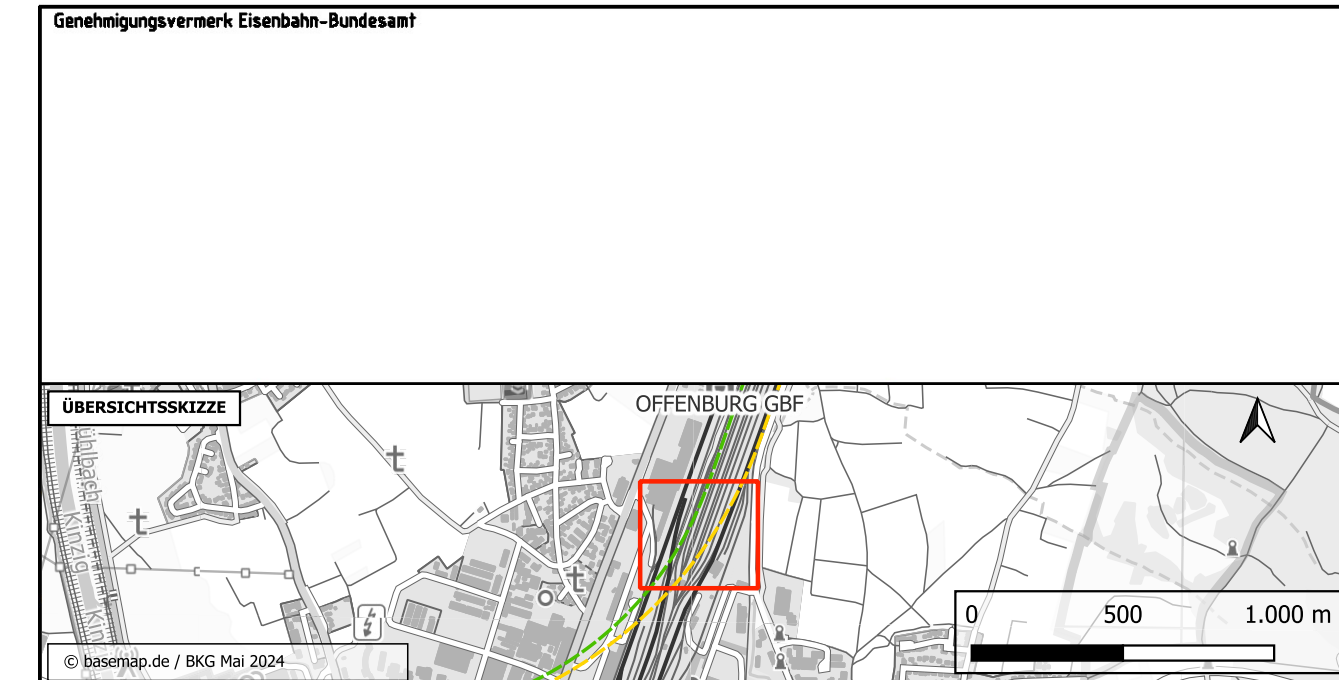

Genehmigungsvermerk Eisenbahn-Bundesamt		
0	Ausgangsverfahren: Antragsfassung	23.05.2024
Index	Änderungen bzw. Ergänzungen	Planungsstand

Genehmigungsplanung: Unterlage für eine Entscheidung nach § 18 AEG

Vorhabenträgerin: 		Planzeichen Nr.: GP_21-2-3_LP-20 Projekt-Nr.: e-312519													
DB InfraGO AG Zentrale Theodor-Heuss-Allee 7 50486 Frankfurt am Main		<table border="1"> <thead> <tr> <th>Datum</th> <th>Unterschrift</th> <th>Datum</th> <th>Unterschrift</th> <th>Datum</th> <th>Unterschrift</th> </tr> </thead> <tbody> <tr> <td>05/2024</td> <td>DV</td> <td>05/2024</td> <td>JS</td> <td>05/2024</td> <td>Kk</td> </tr> </tbody> </table>		Datum	Unterschrift	Datum	Unterschrift	Datum	Unterschrift	05/2024	DV	05/2024	JS	05/2024	Kk
Datum	Unterschrift	Datum	Unterschrift	Datum	Unterschrift										
05/2024	DV	05/2024	JS	05/2024	Kk										
Vertreter der Vorhabenträgerin: 		Planverfasser: Gesellschaft für Baugelologie und -metrotechnik mbH Baugrundinstitut Porzheimer Str. 128b 76275 Ettlingen													
DB InfraGO AG ABS/NBS Karlsruhe-Basel Schwarzwaldstraße 82 76131 Karlsruhe		23.05.2024 gez. ppa. Kuschka													
Höhensystem: NHN (DHHN 92)		Koordinatensystem: DB-REF													
Ursprungsplan: -		Blattgröße: 780 x 420													
Datum:		Maßstab: 1 : 1.000													

Vorhaben:
 ABS/NBS Karlsruhe-Basel, StA 7,
 PFA 7.1 Appenweier – Hohberg (Tunnel Offenburg)
 NBS, Strecke 4280, Appenweier bis Hohberg, km 138.500 – km 154.000
 ABS, Strecke 4000, Offenburg bis Hohberg, km 147.200 – km 154.550

Planart: Lageplan
Planinhalt:

Gewässer mit Fließrichtungspfeilen, Gemeindegrenzen, Flurstücke, Darstellung einzelner wasserwirtschaftlicher Sachverhalte