

15.2.2024 12:39:38/Steuer/AutoCAD_Architecture 2018/MI/240355/CAD/1_LU/20/3_U/20-3_022-031/026

Urheberrecht
alle Nutzungsrechte bei der DB AG

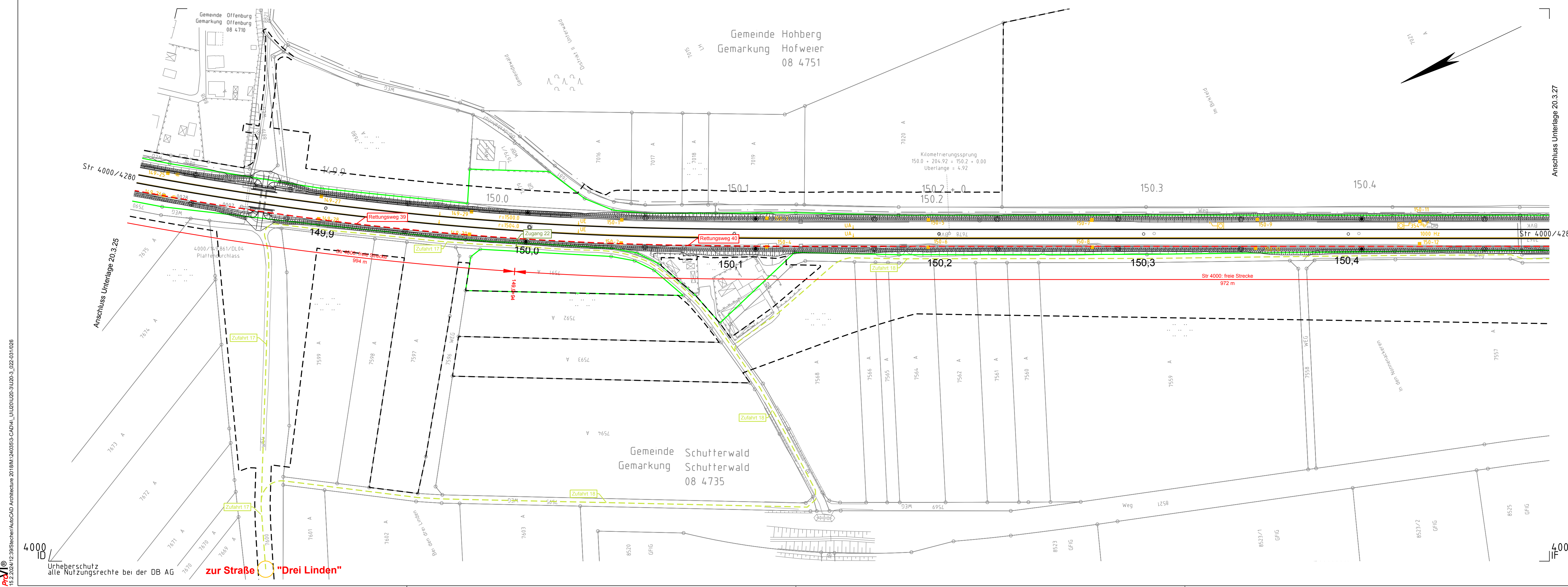

Legende:

- Bestand
- Neubau / Änderung
- Rückbau
- äußere Grenze der vorhabenträgereigenen Grundstücke
- tangierende Planung (nachrichtliche Darstellung)
- Planfeststellungsgrenze

- Kreis-/ Gemeindegrenze
- Gemarkungsgrenze
- Flurgrenze
- Flurstücksgrenze
- Zugehörigkeitshaken
- Flurstücksnummer

- Tunnelrettungskonzept / Wege zur Fremd- und Selbstrettung
- Bestand Rettungsweg
- Bestand Zugang
- Bestand Zufahrt
- Änderung Zugang
- Änderung Zufahrt
- Neubau Rettungsweg (Planungsbereich PFA 7.2, nur zur Information)
- Neubau Zugang (Planungsbereich PFA 7.2, nur zur Information)
- Neubau Zufahrt

- Anschluss an das öffentliche Wegenetz
- Rettungsplatz
- Evakuierungs- und Rettungspunkt
- Notausgangs- und Zugangsbauwerk
- Fluchtweg innerhalb Tunnel

- Abstände zwischen den Zugängen mit Angabe der Kilometrierung, der Zuordnung zum Geltungsbereich und der Streckennummer.

Anschluss Unterlage 20.3.27

Anschluss Unterlage 20.3.25

4000

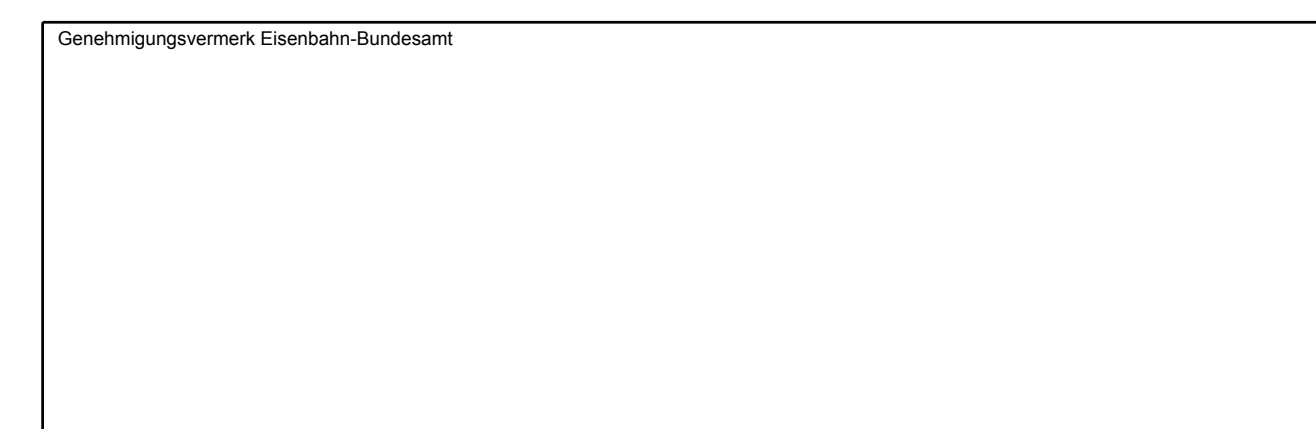

0	Ausgangsverfahren: Antragsfassung	28.03.2024
Index	Änderungen bzw. Ergänzungen	Planungsstand

Genehmigungsplanung: Unterlage für eine Entscheidung nach § 18 AEG

Vorhabenträger:		Planzeichen: GP_20-3-26_LP-0	
DB InfraGO		Projekt-Nr.: 24035	
DB InfraGO AG	Zentrale	Datum	Name
Theodor-Haus-Allee 7		03/2024	Sul
60486 Frankfurt am Main		bearb.	03/2024
		gepr.	03/2024
			Gis
Vertreter des Vorhabenträgers:		Planverfasser:	
DB InfraGO		OBERMEYER	
DB InfraGO AG		Infrastruktur	
ABS/NBS Karlsruhe-Basel		OBERMEYER	
Schwarzwaldstraße 82		Infrastruktur GmbH & Co. KG	
76137 Karlsruhe		Hasenbergstraße 31	
		70178 Stuttgart	
		28.03.2024	
		Datum	
		Unterschrift	
		i.v. Risch	
		Datum	
		Unterschrift	
Koordinatensystem: NHN (DHHN 92)		Koordinatensystem: DB-REF	
Ursprungsplan: IVI 4000 IE		Blattgröße: 1160 x 297	
Maßstab: 1 : 1000			

Abs/NBS Karlsruhe-Basel, StA 7, PFA 7.1 Appenweier - Hohberg (Tunnel Offenburg)
NBS, Strecke 4280, Appenweier bis Hohberg, km 138.500 - km 154.000
ABS, Strecke 4000, Offenburg bis Hohberg, km 147.200 - km 154.550

Planart: BRAND- UND KATASTROPHENSCHUTZ (nur zur Information)
Planinhalt: Str 4000 km 149,8+70 ... km 150,4+93 / Str 4280 km 149,8+70 ... km 150,4+93