

0	Ausgangsverfahren: Antragsfassung	28.03.2024
Index	Änderungen bzw. Ergänzungen	Planungsstand

Genehmigungsplanung: Unterlage für eine Entscheidung nach § 18 AEG

Vorhabenträger: DB InfraGO DB InfraGO AG Zentrale Theodor-Heuss-Allee 7 60486 Frankfurt am Main		Planzeichner: GP_20-3-14_LP-0 Projekt-Nr.: 24035	
Datum: 03/2024 Unterschrift: [Signature]		Datum: 03/2024 Name: Sul	
Vertreter des Vorhabenträgers: DB InfraGO DB InfraGO AG ABS/NBS Karlsruhe-Basel Schwarwalderstraße 62 76137 Karlsruhe		Planverfasser: OBERMEYER Infrastruktur OBERMEYER Infrastruktur GmbH & Co. KG Hasenbergstraße 31 70178 Stuttgart	
Datum: 28.03.2024 Unterschrift: [Signature]		Homensystem: NHN (DHHN 92) Koordinatensystem: DB-REF Ursprungsplan: - Blattgröße: 1540 x 297 Maßstab: 1 : 1000	

Vorhaben:
 ABS/NBS Karlsruhe-Basel, STA 7, PFA 7.1 Appenweier - Hohberg (Tunnel Offenburg)
 NBS, Strecke 4280, Appenweier bis Hohberg, km 138.500 - km 154.000
 ABS, Strecke 4000, Offenburg bis Hohberg, km 147.200 - km 154.550

Planart: BRAND- UND KATASTROPHENSCHUTZ (nur zur Information)
 Planinhalt:
 Str 4281-1 km 9,3+43 ... km 10,2+81 / Str 4281-2 km 9,3+44 ... km 10,2+77

- Legende:**
- Bestand
 - Neubau / Änderung
 - Rückbau
 - äußere Grenze der vorhabenträgereigenen Grundstücke
 - tangierende Planung (nachrichtliche Darstellung)
 - Planfeststellungsgrenze
- Kataster**
- Kreis-/ Gemeindegrenze
 - Gemarkungsgrenze
 - Flurgrenze
 - Flurstücksgrenze
 - Zugehörigkeitshaken
 - Flurstücksnummer
- Tunnelrettungskonzept / Wege zur Fremd- und Selbstrettung**
- Bestand Rettungsweg
 - Bestand Zugang
 - Bestand Zufahrt
 - Änderung Zugang
 - Änderung Zufahrt
 - Neubau Rettungsweg
 - Neubau Rettungsweg (Planungsbereich PFA 7.2, nur zur Information)
 - Neubau Zugang
 - Neubau Zugang (Planungsbereich PFA 7.2, nur zur Information)
 - Neubau Zufahrt
- Anschluss an das öffentliche Wegenetz
 - Rettungsplatz
 - Evakuierungs- und Rettungspunkt
 - Nolausgangs- und Zugangsbauwerk
 - Fluchtweg innerhalb Tunnel
- Abstände zwischen den Zugängen mit Angabe der Kilometrierung, der Zuordnung zum Geltungsbereich und der Streckennummer.

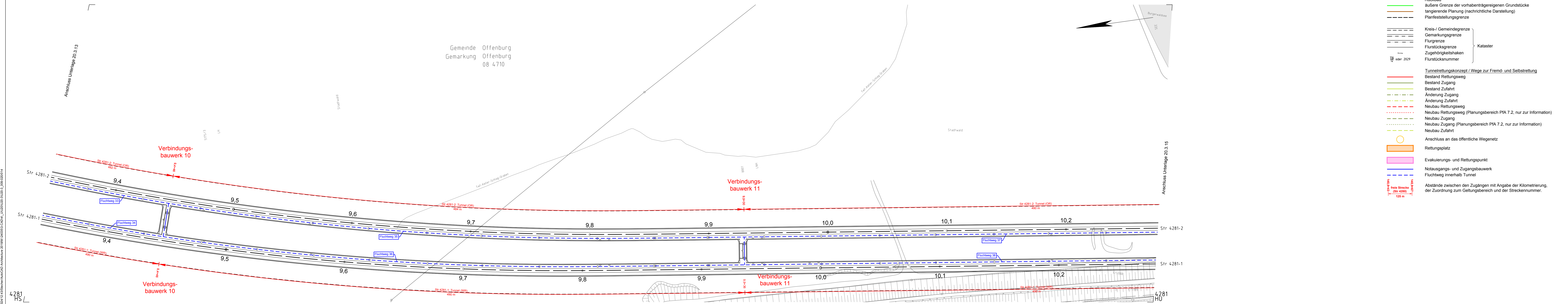

Gemeinde Offenburg
 Gemarkung Offenburg
 08 4710

4281_HSL
 1:2.000
 15.03.2024
 12.435/Sicher/Abw/CAO/Architektur/2018/M/1240353/CA/HA_LU/20/2020_3U/20_3_U/20_3_U/08_02/014