

20.2.2024/0637/Glockner/ArchCAD_Architecture 2018/IM:1240353/CAD/1_LU/10/10/4-U/10-4_001-002/002

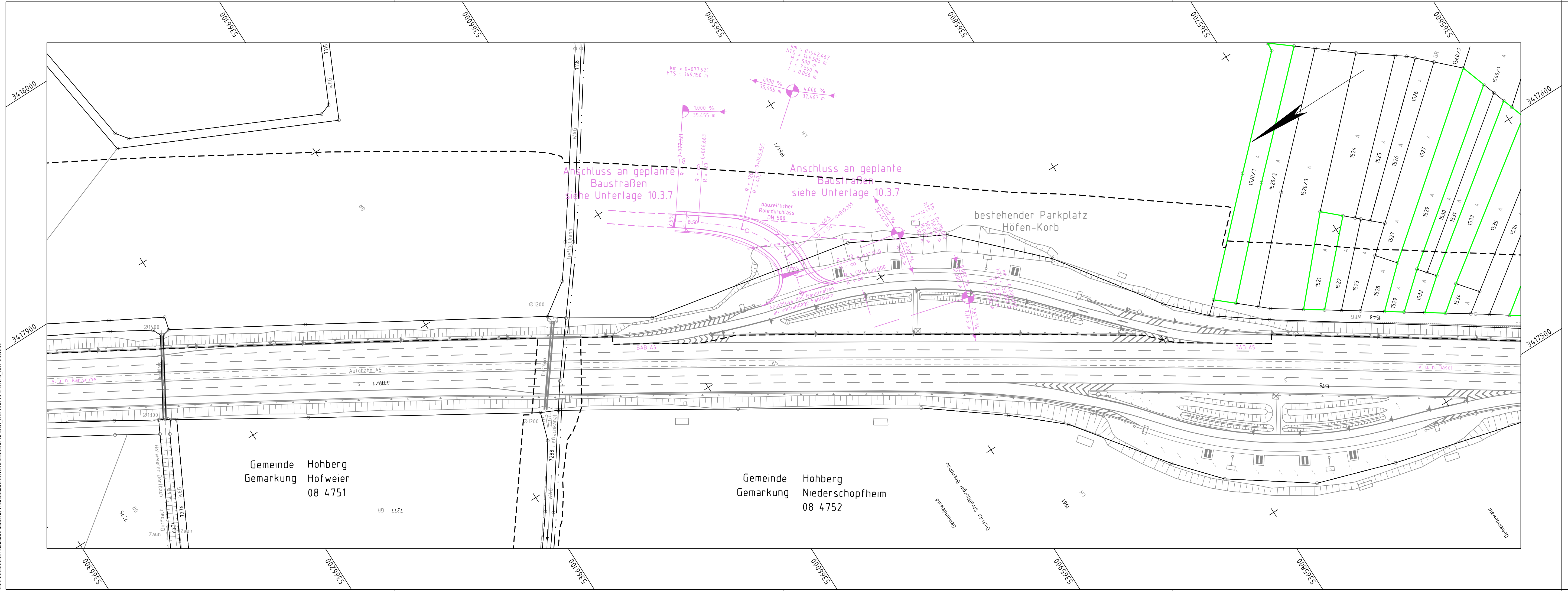

- Bestand
- Neubau / Änderung
- Baubehelf
- Rückbau
- äußere Grenze der vorhabenträgereigenen Grundstücke
- tangierende Planung (nachrichtliche Darstellung)
- Planfeststellungsgrenze

- Nr.** laufende Nummer des Bauwerksverzeichnisses

- Kreis-/ Gemeindegrenze
- Gemarkungsgrenze
- Flurgrenze
- Flurstücksgrenze
- Zugehörigkeitshaken
- Flurstücksnummer

- Schallschutz
- Böschung
- Gleis S-Bahn
- Gleis für Reise- und Güterzüge
- Gleis für Güterzüge
- Trafostation
- Oberleitungsmast mit/ohne Mastnummer
- Trogtrasse (Kabelkanal) mit Kabelschacht
- Entwässerungsgraben mit Fließrichtung
- Versickerungsanlage (Graben, Becken, Mulde)
- Mulde
- Stützwand
- Zaun
- Hecke gemeinschaftlich
- Leitplanke
- Straßenablauf
- Einstiegsschacht / Entwässerungsleitung mit Fließrichtung
- Lichtmast
- Schaltschrank
- Schieber für Wasserleitung
- Überflurhydrant; Unterflurhydrant
- Schrankenkasten mit Schrankenbaum
- rotes Blinklicht
- Laubbaum; Nadelbaum
- Gebäude mit Überdachung
- Treppe
- Rampe

Gemeinde Hohberg
Gemarkung Hofweier
08 4751

Gemeinde Hohberg
Gemarkung Niederschopfheim
08 4752

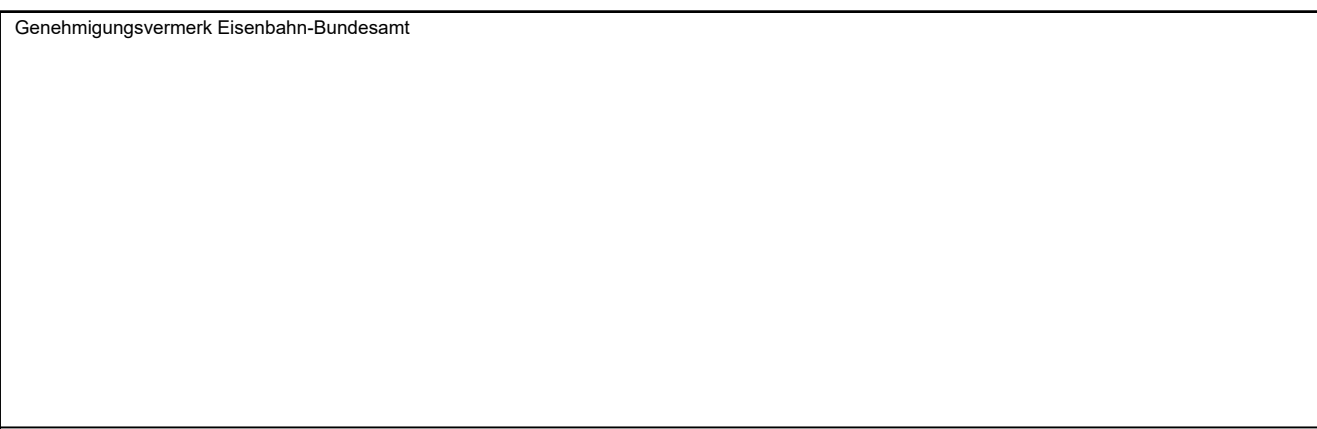

0	Ausgangsverfahren: Antragsfassung	28.03.2024
Index	Änderungen bzw. Ergänzungen	Planungsstand

Genehmigungsplanung: Unterlage für eine Entscheidung nach § 18 AEG

Vorhabenträger:		Planzeichner: GP_10-4-2_LP-0	
DB InfraGO		Projekt-Nr.: 24035	
DB InfraGO AG	Zentrale	Datum	Name
Theodor-Heuss-Allee 7	60486 Frankfurt am Main	03/2024	ECO/Glr
Datum	Unterschrift	bearb.	Nit
03/2024		gepr.	FAG
Vertreter des Vorhabenträgers:		Hoehensystem: NHN (DHHN 92)	
DB InfraGO		Koordinatensystem: DB-REF	
DB InfraGO AG		Ursprungsplan:	
ABS/NBS Karlsruhe-Basel		Blattgröße: 1160 x 297	
Schwarzwaldstraße 82		Maßstab: 1 : 1000	
76137 Karlsruhe			
Datum	Unterschrift	Planverfasser:	
28.03.2024		Infrastruktur	
		OBERMEYER	
		Infrastruktur GmbH & Co. KG	
		Hasenbergstraße 31	
		70178 Stuttgart	
		i.v. Risch	
		28.03.2024	
		Unterschrift	

Vorhaben:
 ABS/NBS Karlsruhe-Basel, StA 7, PIA 7.1 Appenweier - Hohberg (Tunnel Offenburg)
 NBS, Strecke 4280, Appenweier bis Hohberg, km 138.500 - km 154.000
 ABS, Strecke 4000, Offenburg bis Hohberg, km 147.200 - km 154.550

Planart: Lageplan
 Planinhalt: Behelfsauffahrt Parkplatz Höfen-Korb (BE-Fläche NBS)