

Genehmigungsvermerk Eisenbahn-Bundesamt

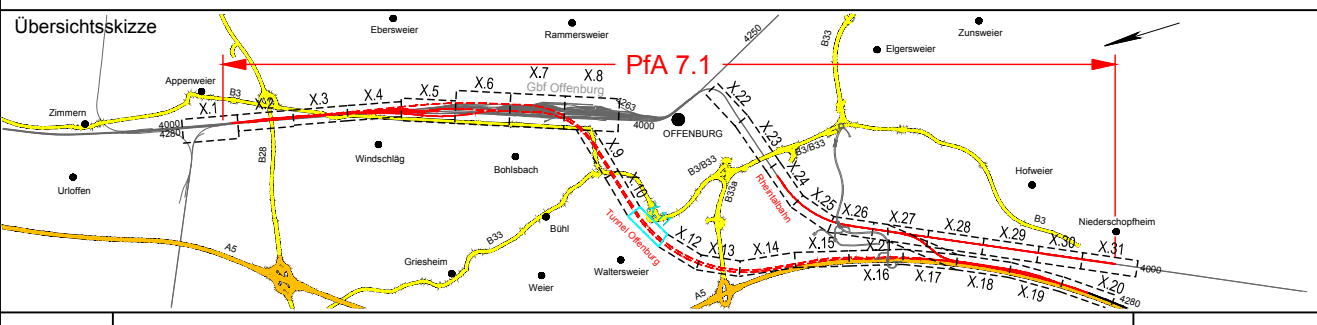

0	Ausgangsverfahren: Antragsfassung	28.03.2024
Index	Änderungen bzw. Ergänzungen	Planungsstand

Genehmigungsplanung: Unterlage für eine Entscheidung nach § 18 AEG

Vorhabenträger:		Planzeichner: GP_5-3-10_LP-0	
Projekt-Nr.: 24035		Datum: 03/2024	
DB InfraGO AG Zentrale Theodor-Heuss-Allee 7 60486 Frankfurt am Main		Name: Sul / EA	
Datum: 03/2024		bearb.: 03/2024	
Unterschrift: [Signature]		Ett	
Vertreter des Vorhabenträgers:		gepr.: 03/2024	
DB InfraGO		Gis	
Planverfasser:		Hohensystem: NHN (DHHN 92)	
OBERMEYER Infrastruktur OBERMEYER Infrastruktur GmbH & Co. KG Hasenbergstraße 31 70178 Stuttgart		Koordinatensystem: DB-REF	
DB InfraGO AG ABS/NBS Karlsruhe-Basel Schwarzwaldstraße 82 76137 Karlsruhe		Ursprungsplan: -	
Datum: 28.03.2024		Blattgröße: 1160 x 297	
Unterschrift: [Signature]		Maßstab: 1 : 1000	

Vorhaben:
ABS/NBS Karlsruhe-Basel, StA 7, Pfa 7.1 Appenweier - Hohberg (Tunnel Offenburg)
NBS, Strecke 4280, Appenweier bis Hohberg, km 138.500 - km 154.000
ABS, Strecke 4000, Offenburg bis Hohberg, km 147.200 - km 154.550

Planart: BEWEISSICHERUNGSPLAN
Planinhalt: Str 4281-1 km 7,2+49 ... km 7,9+35 / Str 4281-2 km 7,2+83 ... km 7,9+58

Legende:

- Bestand
- Neubau / Änderung
- äußere Grenze der vorhabenträgereigenen Grundstücke
- tangierende Planung (nachrichtliche Darstellung)
- Planfeststellungsgrenze
- Bereich, in dem eine Beweissicherung für Gebäude durchgeführt wird.
- Bereich, in dem eine Beweissicherung für befestigte Straßen und bauliche Nebenanlagen durchgeführt wird.
- Kreis-/ Gemeindegrenze
- Gemarkungsgrenze
- Flurgrenze
- Flurstücksgrenze
- Zugehörigkeitshaken
- Flurstücksnummer
- Schallschutzwand mit Tür
- Böschung
- Gleis S-Bahn
- Gleis für Reise- und Güterzüge
- Gleis für Güterzüge
- Trafostation
- Oberleitungsmast mit/ohne Mastnummer
- Trogtrasse (Kabelkanal) mit Kabelschacht
- Entwässerungsgraben mit Fließrichtung
- Versickerungsanlage (Graben, Becken, Mulde)
- Mulde
- Stützwand
- Zaun
- Hecke gemeinschaftlich
- Leitplanke
- Straßenablauf
- Einstiegschacht / Entwässerungsleitung mit Fließrichtung
- Lichtmast
- Schaltschrank
- Schieber für Wasserleitung
- Überflurhydrant; Unterflurhydrant
- Schrankenkasten mit Schrankenbaum
- rotes Blinklicht
- Laubbaum; Nadelbaum
- Gebäude mit Überdachung
- Treppe
- Rampe

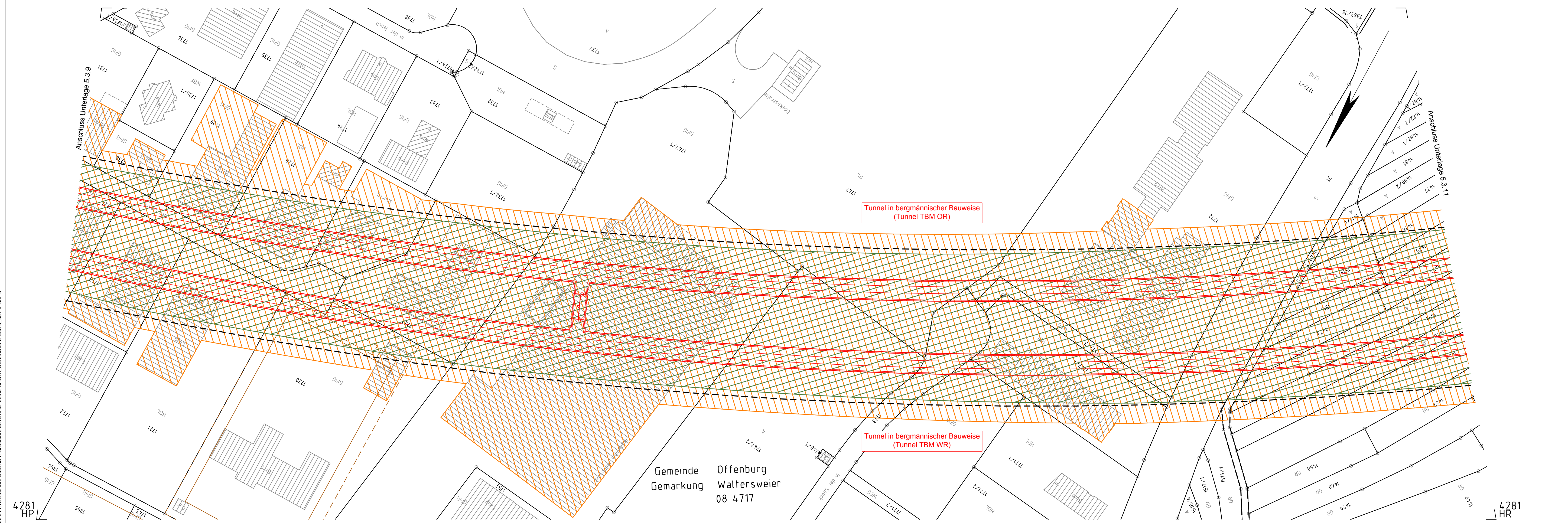

Gemeinde Offenburg
Gemarkung Waltersweier
08 4717