

0	Ausgangsverfahren: Antragsfassung	28.03.2024
Index	Änderungen bzw. Ergänzungen	Planungsstand

Genehmigungsplanung: Unterlage für eine Entscheidung nach § 18 AEG		
Vorhabensträger:		Planzeichen: GP_5-1-25_LP-0
DB InfraGO		Projekt-Nr.: 24035
DB InfraGO AG Zentrale Theodor-Heuss-Allee 7 60486 Frankfurt am Main		Datum Name
Datum Unterschrift		03/2024 Sul
Vertreter des Vorhabensträgers:		bearb. 03/2024 Ett
DB InfraGO		gepr. 03/2024 Gis
DB InfraGO AG ABS/NBS Karlsruhe-Basel Schwarzwaldstraße 82 76137 Karlsruhe		Hohensystem: NHN (DHHN 92)
Planverfasser: OBERMEYER Infrastruktur GmbH & Co. KG Hasenbergstraße 31 70178 Stuttgart Datum 28.03.2024 Unterschrift <i>i.v. Risch</i>		Koordinatensystem: DB-REF
Datum Unterschrift		Ursprungsplan: Ivi 4000 ID
Vorhaben:		Blattgröße: 1160 x 297
ABS/NBS Karlsruhe-Basel, StA 7, PIA 7.1 Appenweier - Hohberg (Tunnel Offenburg) NBS, Strecke 4280, Appenweier bis Hohberg, km 138.500 - km 154.000 ABS, Strecke 4000, Offenburg bis Hohberg, km 147.200 - km 154.550		Maßstab: 1 : 1000

Planart: GRUNDERWERBSPLAN
Planinhalt: Str 4000 km 149,1+38 ... km 149,8+70 / Str 4280 km 149,1+38 ... km 149,8+70

Legende:

- Bestand
- äußere Grenze der vorhabenträgereigenen Grundstücke
- Planfeststellungsgrenze
- Kreis-/ Gemeindegrenze
- Gemarkungsgrenze
- Flurgrenze
- Flurstücksgrenze
- Zugehörigkeitshaken
- Flurstücksnummer

Kataster

laufende Nummer des Grunderwerbsverzeichnisses

Erwerb

vorübergehende Inanspruchnahme

dingliche Sicherung

Das dargestellte Kataster entspricht der offiziellen Abfrage beim Landesamt für Geoinformation und Landentwicklung Baden-Württemberg (LGL) von Dezember 2019.

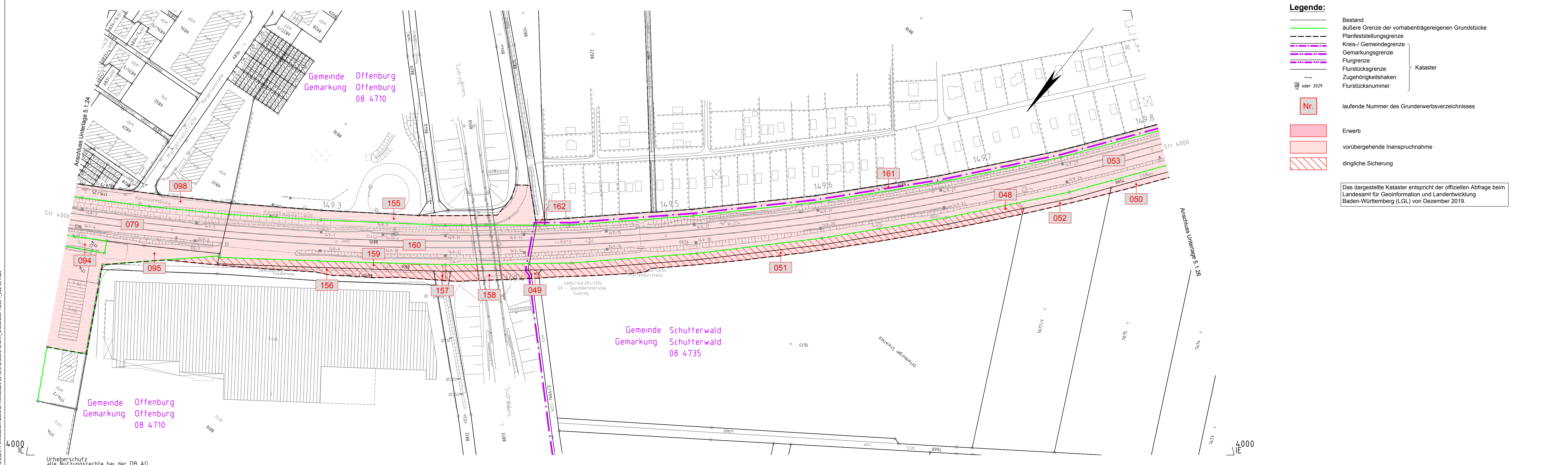

28.2.2024 11:54:54 (Schiefer/AutoCAD Architecture 2018) M:\24035\3\CAD\4_LU\05\05\06-1\U06-1_022-031\025
 Urheberrecht
 alle Nutzungsrechte bei der DB AG