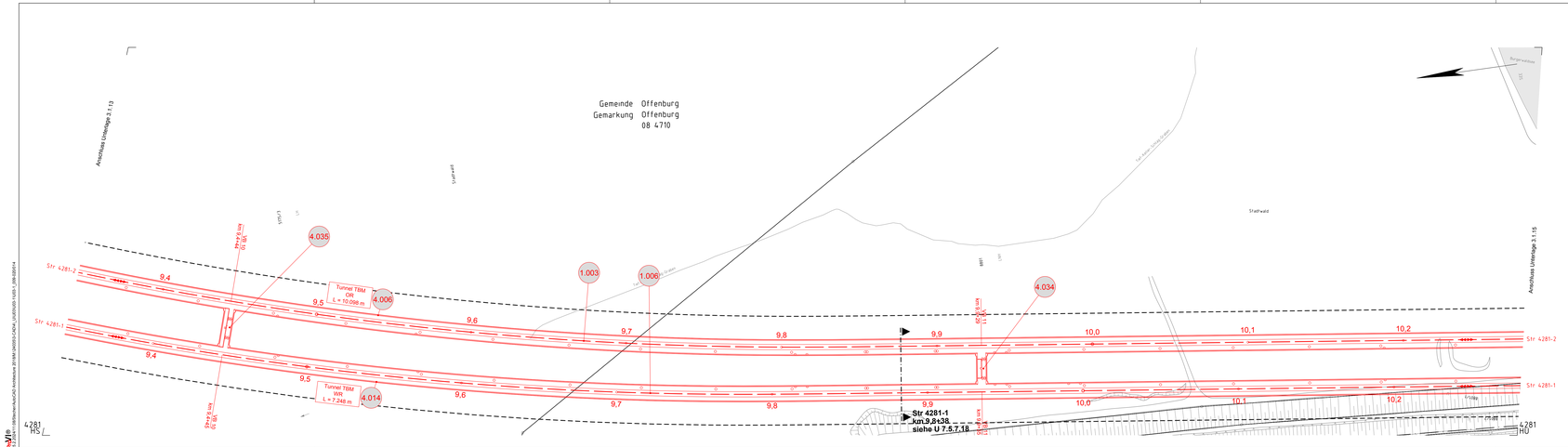

Legende:

- Bestand
- Neubau / Änderung
- Rückbau
- äußere Grenze der vorhabenträgereigenen Grundstücke
- fangende Planung (nachrichtliche Darstellung)
- Planfeststellungsgrenze
- Nr. — laufende Nummer des Bauwerksverzeichnisses
- Kreis-/ Gemeindegrenze
- Gemarkungsgrenze
- Flurgrenze
- Flurstücksgrenze
- Zugehörigkeitshaken
- 2029 Flurstücksnummer
- } Kataster
- SCHALLSCHUTZ WAND UFTÜR — Schallschutzwand mit Tür
- BÖSCHUNG UFTÜR — Böschung
- Gleis S-Bahn
- Gleis für Reise- und Güterzüge
- Gleis für Güterzüge
- UW Trafostation
- Oberleitungsmast mit/ohne Mastnummer
- Trogtrasse (Kabelkanal) mit Kabelschacht
- Entwässerungsgraben mit Fließrichtung
- Versickerungsanlage (Graben, Becken, Mulde)
- Mulde
- Stützwand
- Zaun
- Hecke gemeinschaftlich
- Leitplanke
- Straßenablauf
- Einsteigeschacht / Entwässerungsleitung mit Fließrichtung
- Lichtmast
- Schaltschrank
- Schieber für Wasserleitung
- Oberflurhydrant; Unterflurhydrant
- Schrankenkasten mit Schrankenbaum
- rotes Blinklicht
- Laubbaum; Nadelbaum
- Gebäude mit Überdachung
- Treppe
- Rampe

Kofinanziert von der Fazilität „Connecting Europe" der Europäischen Union

Unterlage 3.1.14

Genehmigungsvermerk Eisenbahn-Bundesamt

Übersichtsplätze

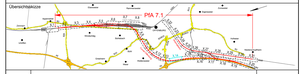

Index	Änderungen lpv. Ergänzungen	Planungsstand
0	Auslegungsverfahren: Antragsbeauftragung	28.03.2024

Genehmigungsplanung: Unterlage für eine Entscheidung nach § 18 AEG

Vorhabenträger:
DB InfraGO AG
Zentrale
Theodor-Heuss-Allee 7
60486 Frankfurt am Main

Datum: Unterschrift

Vertreter des Vorhabenträgers:
DB InfraGO AG
ABS/NBS Karlsruhe-Basel
Karlsruher Straße/Allee 82
76137 Karlsruhe

Datum: Unterschrift

Planverfasser:
OBERMEYER Infrastruktur
Infrastruktur GmbH & Co. KG
Pfizerstraße/Straße 31
70176 Stuttgart
28.03.2024
Datum: Unterschrift

	Datum	Name
gez.	03/2024	Sur
bearb.	03/2024	Ert
gepr.	03/2024	Ola

Planzeichen:	GP_3-1-14_LP-0
Projekt-Nr.:	24035
Höhensystem:	NHN (DHHN 92)
Koordinatensystem:	DB-REF
Umprungsplan:	
Blattgröße:	1540 x 297
Maßstab:	1 : 1000

Vorhaben:

ABS/NBS Karlsruhe-Basel, Stä 7, PfA 7.1 Appenweier - Hohberg (Tunnel Offenburg)
NBS, Strecke 4280, Appenweier bis Hohberg, km 138.500 - km 154.000
ABS, Strecke 4000, Offenburg bis Hohberg, km 147.200 - km 154.550

Planart: LAGEPLAN

Planinhalt:
Str 4281-1 km 9,3+43 ... km 10,2+81 / Str 4281-2 km 9,3+44 ... km 10,2+77

AVB
© DB AG, 2024 Vertraulichkeitsklasse: S3 DATEN GEMÄß DATENSCHUTZ, LAUFZEIT FOLGE 1, DSB-2023/014