

Planfeststellungsvermerk der Planfeststellungsbehörde  
Nach § 24 NABEG i.V.m. § 18 NABEG, § 43b EnWG, § 74 VwVfG planfestgestellt durch Beschluss

Planfeststellungsbehörde vom ..... 20.....



### Höchstspannungsleitung Osterath – Philippsburg; Gleichstrom

## 110-/380-kV-Höchstspannungsfreileitung Weißenthurm - Sechtem Bl. 4197

Abschnitt: Pkt. Impehoven - Pkt. Witterschlick

### Lageplan 1:1000

von Mast Nr. 154 bis Mast Nr. 152

Gemarkung : IMPEKOVEN  
Gemeinde : Alfter  
Kreis : Rhein-Sieg-Kreis  
Reg. Bez. : Köln  
Land : Nordrhein-Westfalen  
Katasteramt : Rhein-Sieg-Kreis  
Grundbuchamt: Bonn

Ausgabe:	25.04.2024	11:41:07
Erstellt:	18.05.2017	08:54:29
Inhalt:	Planung	



- #### Legende
- Staatsgrenze
  - Landesgrenze
  - Reg.-Bez. Grenze
  - Kreisgrenze
  - Gemeindegrenze
  - Gemarkungsgrenze
  - Flurgrenze
  - Tragmast (vorhanden) mit Leitungsachse
  - Abspannmast (vorhanden) mit Leitungsachse
  - Umstellung von Drehstrom auf Gleichstrom in vorh. Achse
  - Änderung Tragmast (vorhanden) mit Leitungsachse
  - Änderung Abspannmast (vorhanden) mit Leitungsachse
  - Lfd. Nr. der von der Planung betroffenen Flurstücke (siehe Registerblatt Sp. 2)
  - Lfd. Nr. der von der Zuwegung betroffenen Flurstücke (siehe Registerblatt Sp. 2)
  - Lfd. Nr. der von temporären Arbeits-/Gerüstbauflächen betroffenen Flurstücke (siehe Registerblatt Sp. 2)
  - Objekt Nummer lt. Kreuzungsverzeichnis
  - Schutzstreifenrand
  - Schutzstreifenfläche der geplanten Freileitung für die im Plan dargestellte Gemarkung
  - temporäre Arbeits-/Gerüstbauflächen innerhalb des Schutzstreifens (nachrichtliche Darstellung)
  - temporäre Arbeits-/Gerüstbauflächen außerhalb des Schutzstreifens auf Flurstücken mit Leitungsrecht
  - temporäre Arbeits-/Gerüstbauflächen außerhalb des Schutzstreifens auf Flurstücken ohne Leitungsrecht
  - Zuwegung
  - Zuwegung auf Basis Leitungsrecht
  - Planung nachrichtlich übernommen

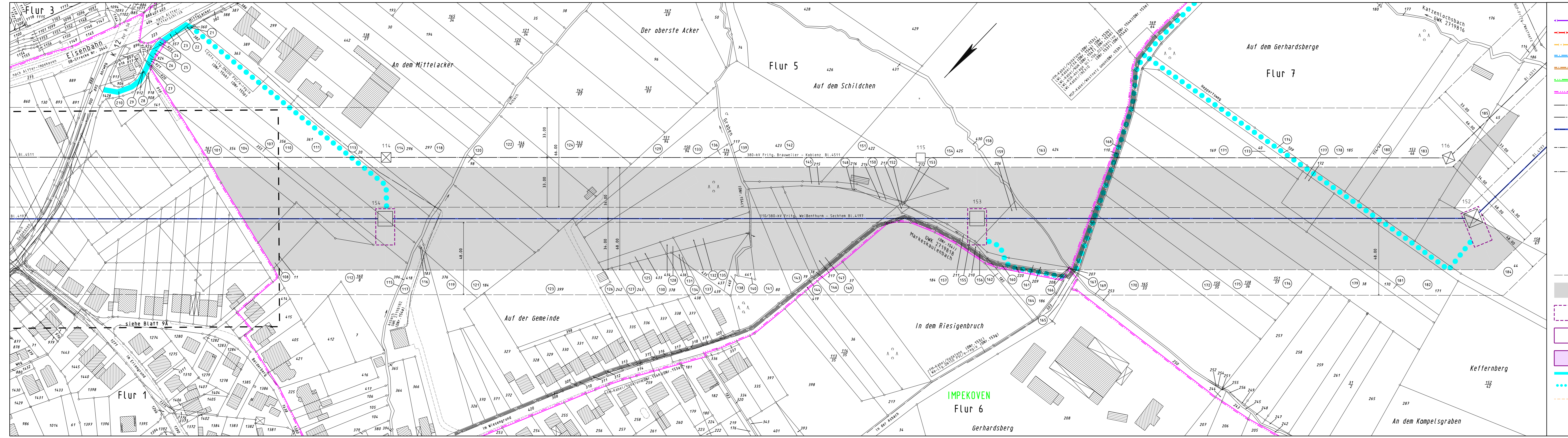

IMPEKOVEN  
Flur 6  
Gerhardsberg