

Planfeststellungsvermerk der Planfeststellungsbehörde  
Nach § 24 NABEG i.V.m. § 18 NABEG, § 43b EnWG, § 74 VwVfG planfestgestellt durch Beschluss

Planfeststellungsbehörde vom ..... 20.....



### Höchstspannungsleitung Osterath – Philippsburg; Gleichstrom

## 110-/380-kV-Höchstspannungsfreileitung Weißenthurm - Sechtem Bl. 4197

Abschnitt: Pkt. Impekoven - Pkt. Witterschlick

### Lageplan 1:2000

von Mast Nr. 152 bis Mast Nr. 149

Gemarkung	: IMPEKOVEN	WITTERSCHLICK
Gemeinde	: Alfter	Alfter
Kreis	: Rhein-Sieg-Kreis	Rhein-Sieg-Kreis
Reg. Bez.	: Köln	Köln
Land	: Nordrhein-Westfalen	Nordrhein-Westfalen
Katasteramt	: Rhein-Sieg-Kreis	Rhein-Sieg-Kreis
Grundbuchamt	: Bonn	Bonn

Ausgabe:	25.04.2024	11:41:50
Erstellt:	03.11.2016	15:28:47
Inhalt:	Planung	

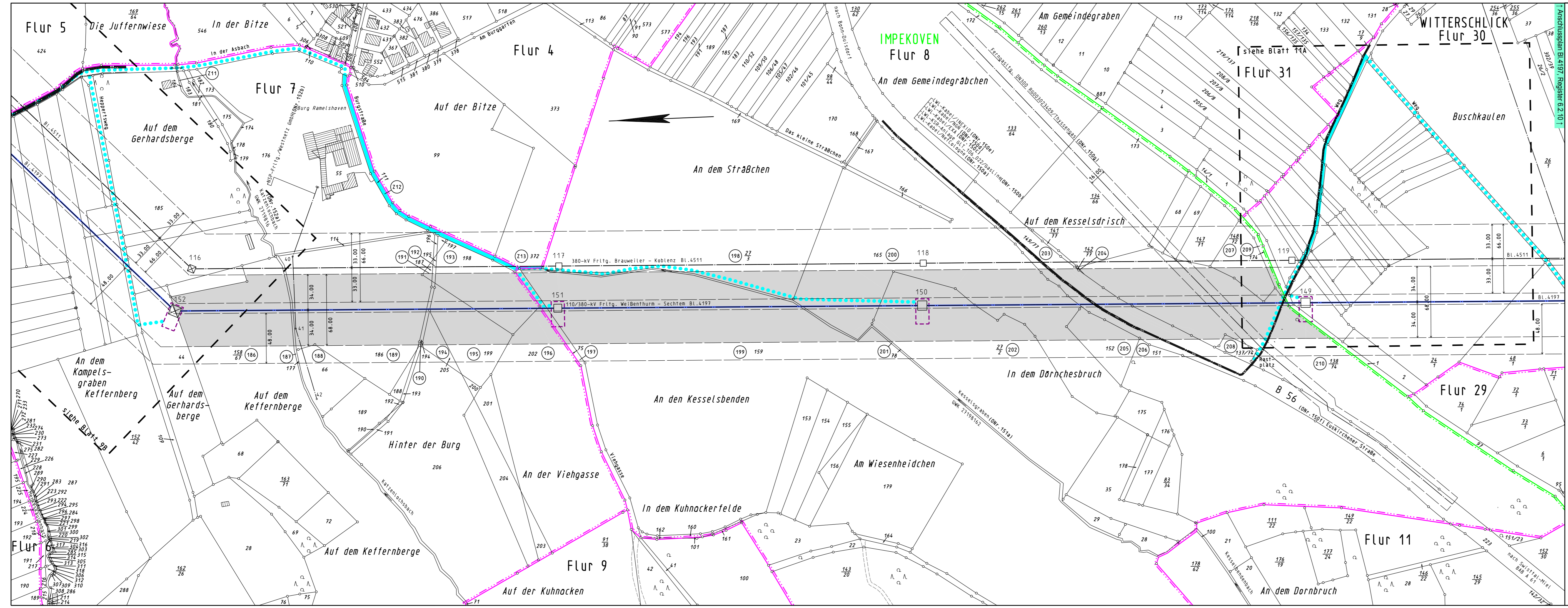

#### Legende

- Staatsgrenze
- Landesgrenze
- Reg.-Bez. Grenze
- Kreisgrenze
- Gemeindegrenze
- Gemarkungsgrenze
- Flurgrenze
- Tragmast (vorhanden) mit Leitungsachse
- Abspannmast (vorhanden) mit Leitungsachse
- Umstellung von Drehstrom auf Gleichstrom in vorh. Achse
- Änderung Tragmast (vorhanden) mit Leitungsachse
- Änderung Abspannmast (vorhanden) mit Leitungsachse
- Lfd. Nr. der von der Planung betroffenen Flurstücke (siehe Registerblatt Sp. 2)
- Lfd. Nr. der von der Zuwegung betroffenen Flurstücke (siehe Registerblatt Sp. 2)
- Lfd. Nr. der von temporären Arbeits-/Gerüstbauflächen betroffenen Flurstücke (siehe Registerblatt Sp. 2)
- Objektnummer lt. Kreuzungsverzeichnis
- Schutzstreifenrand
- Schutzstreifenfläche der geplanten Freileitung für die im Plan dargestellte Gemarkung
- temporäre Arbeits-/Gerüstbauflächen innerhalb des Schutzstreifens (nachrichtliche Darstellung)
- temporäre Arbeits-/Gerüstbauflächen außerhalb des Schutzstreifens auf Flurstücken mit Leitungsrecht
- temporäre Arbeits-/Gerüstbauflächen außerhalb des Schutzstreifens auf Flurstücken ohne Leitungsrecht
- Zuwegung
- Zuwegung auf Basis Leitungsrecht
- Planung nachrichtlich übernommen