

Planfeststellungsvermerk der Planfeststellungsbehörde  
 Nach § 24 NABEG i.V.m. § 18 NABEG, § 43b EnWG, § 74 VwVfG planfestgestellt durch Beschluss

Planfeststellungsbehörde  vom ..... 20 .....

**Höchstspannungsleitung Osterath – Philippsburg; Gleichstrom**

**110-/380-kV-Höchstspannungsfreileitung  
 Weißenthurm - Sechtem  
 Bl. 4197**

Abschnitt: Sechtem - Alter  
 - Ergänzung der Zuwegung zu den Masten -

**Lageplan  
 1:2000**

von Mast Nr. 184 bis Mast Nr. 182

Gemarkung : SECHTEM BORNHEIM-BREINIG  
 Gemeinde : Bornheim Bornheim  
 Kreis : Rhein-Sieg-Kreis Rhein-Sieg-Kreis  
 Reg. Bez. : Köln Köln  
 Land : Nordrhein-Westfalen Nordrhein-Westfalen  
 Katasteramt : Rhein-Sieg-Kreis Rhein-Sieg-Kreis  
 Grundbuchamt : Bonn Bonn

Ausgabe:	25.04.2024	11:25:37
Erstellt:	29.01.2018	11:19:50
Inhalt:	Planung	

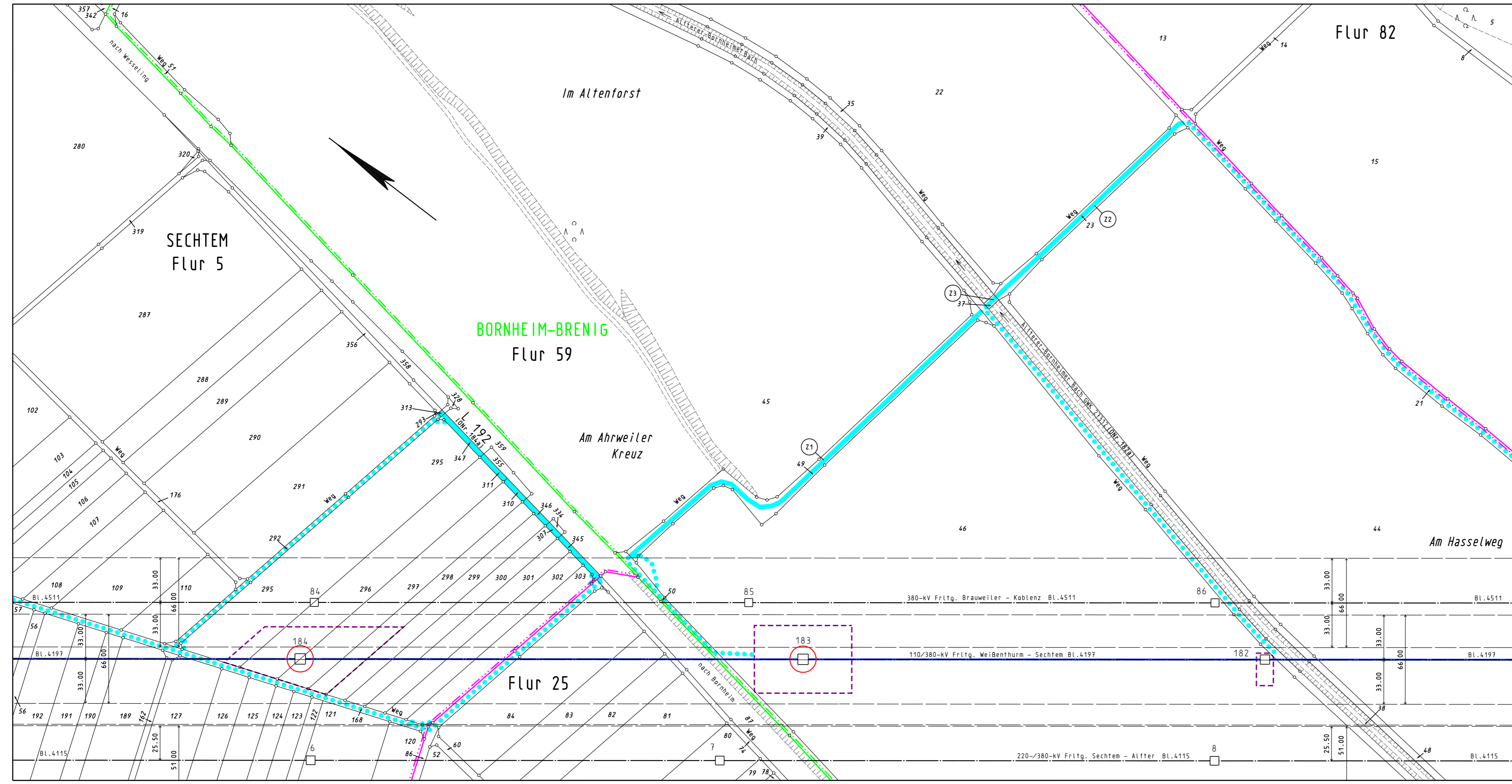

**Legende**

- Staatsgrenze
- Landesgrenze
- Reg.-Bez. Grenze
- Kreisgrenze
- Gemeindegrenze
- Gemarkungsgrenze
- Flurgrenze
- Tragmast (vorhanden) mit Leitungssache
- Abspannmast (vorhanden) mit Leitungssache
- Umstellung von Drehstrom auf Gleichstrom in vorh. Achse
- Änderung Tragmast (vorhanden) mit Leitungssache
- Änderung Abspannmast (vorhanden) mit Leitungssache
- Lfd. Nr. der von der Planung betroffenen Flurstücke (siehe Registerblatt Sp. 2)
- Lfd. Nr. der von der Zuwegung betroffenen Flurstücke (siehe Registerblatt Sp. 2)
- Lfd. Nr. der von temporären Arbeits-/Gerüstbauflächen betroffenen Flurstücke (siehe Registerblatt Sp. 2)
- Objektnummer lt. Kreuzungsverzeichnis
- Schutzstreifenrand
- Schutzstreifenfläche der geplanten Freileitung für die im Plan dargestellte Gemarkung
- temporäre Arbeits-/Gerüstbauflächen innerhalb des Schutzstreifens (nachrichtliche Darstellung)
- temporäre Arbeits-/Gerüstbauflächen außerhalb des Schutzstreifens auf Flurstücken mit Leitungsrecht
- temporäre Arbeits-/Gerüstbauflächen außerhalb des Schutzstreifens auf Flurstücken ohne Leitungsrecht
- Zuwegung
- Zuwegung auf Basis Leitungsrecht
- Planung nachrichtlich übernommen