

Planfeststellungsvermerk der Planfeststellungsbehörde
 Nach § 24 NABEG i.V.m. § 18 NABEG, § 43b EnWG, § 74 VwVfG planfestgestellt durch Beschluss

Planfeststellungsbehörde  vom 20

Höchstspannungsleitung Osterath – Philippsburg; Gleichstrom

**110-/380-kV-Höchstspannungsfreileitung
 Weißenthurm - Sechtem
 BI. 4197**

Abschnitt: Pkt. Meckenheim Nord - Pkt. Meckenheim
 Abschnitt: Pkt. Meckenheim - Meckenheim
 Abschnitt: Pkt. Meckenheim - Pkt. Fritzdorf

**Lageplan
 1:1000**

Bereich Mast Nr. 121

Gemarkung : MECKENHEIM
 Gemeinde : Meckenheim

Kreis : Rhein-Sieg-Kreis
 Reg. Bez. : Köln
 Land : Nordrhein-Westfalen
 Katasteramt : Rhein-Sieg-Kreis
 Grundbuchamt: Rheinbach

Ausgabe:	25.04.2024	11:52:41
Erstellt:	16.05.2017	14:39:22
Inhalt:	Planung	

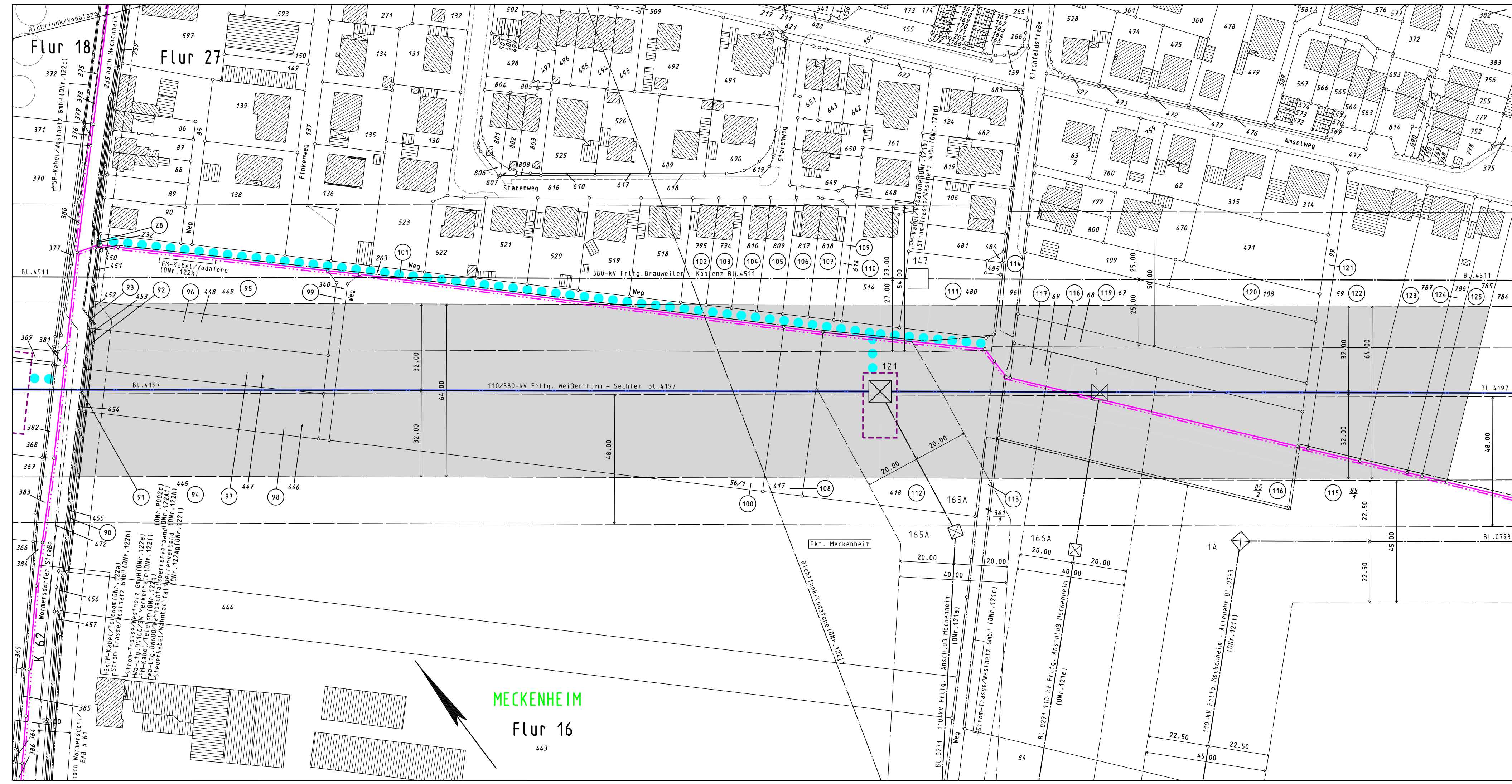

- Legende**
- Staatsgrenze
 - Landesgrenze
 - Reg.-Bez. Grenze
 - Kreisgrenze
 - Gemeindegrenze
 - Gemarkungsgrenze
 - Flurgrenze
 - Tragmast (vorhanden) mit Leitungsachse
 - Abspannmast (vorhanden) mit Leitungsachse
 - Umstellung von Drehstrom auf Gleichstrom in vorh. Achse
 - Änderung Tragmast (vorhanden) mit Leitungsachse
 - Änderung Abspannmast (vorhanden) mit Leitungsachse
 - Lfd. Nr. der von der Planung betroffenen Flurstücke (siehe Registerblatt Sp. 2)
 - Lfd. Nr. der von der Zuwegung betroffenen Flurstücke (siehe Registerblatt Sp. 2)
 - Lfd. Nr. der von temporären Arbeits-/Gerüstbauflächen betroffenen Flurstücke (siehe Registerblatt Sp. 2)
 - Objektnummer lt. Kreuzungsverzeichnis
 - Schutzstreifenrand
 - Schutzstreifenfläche der geplanten Freileitung für die im Plan dargestellte Gemarkung
 - temporäre Arbeits-/Gerüstbauflächen innerhalb des Schutzstreifens (nachrichtliche Darstellung)
 - temporäre Arbeits-/Gerüstbauflächen außerhalb des Schutzstreifens auf Flurstücken mit Leitungsrecht
 - temporäre Arbeits-/Gerüstbauflächen außerhalb des Schutzstreifens auf Flurstücken ohne Leitungsrecht
 - Zuwegung
 - Zuwegung auf Basis Leitungsrecht
 - Planung nachrichtlich übernommen

MECKENHEIM
 Flur 16
 443