

Planfeststellungsvermerk der Planfeststellungsbehörde
 Nach § 24 NABEG i.V.m. § 18 NABEG, § 43b EnWG, § 74 VwVfG planfestgestellt durch Beschluss

Planfeststellungsbehörde



vom 20.....

Höchstspannungsleitung Osterath – Philippsburg; Gleichstrom

110-/380-kV-Höchstspannungsfreileitung Weißenthurm - Sechtem BI. 4197

Abschnitt: Pkt. Impehoven - Pkt. Witterschlick

Lageplan 1:1000

Bereich Mast Nr. 149

Gemarkung : WITTERSCHLICK IMPEKOVEN
 Gemeinde : Alter Alter
 Kreis : Rhein-Sieg-Kreis Rhein-Sieg-Kreis
 Reg.Bez. : Köln Köln
 Land : Nordrhein-Westfalen Nordrhein-Westfalen
 Katasteramt : Rhein-Sieg-Kreis Rhein-Sieg-Kreis
 Grundbuchamt: Bonn Bonn

Ausgabe:	25.04.2024	11:42:58
Erstellt:	05.06.2019	09:48:00
Inhalt:	Planung	

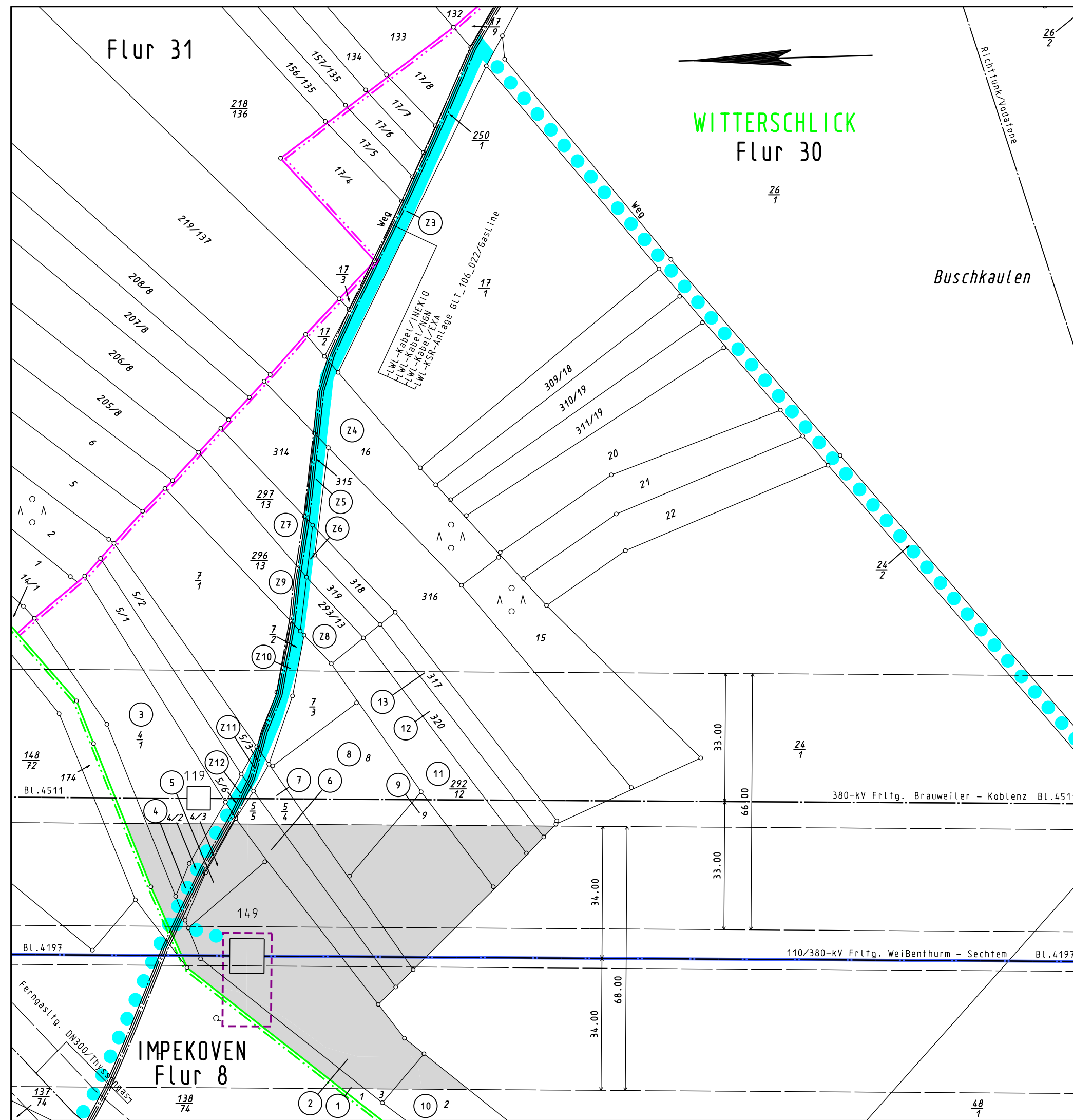

Legende

- Staatsgrenze
- Landesgrenze
- Reg.-Bez. Grenze
- Kreisgrenze
- Gemeindegrenze
- Gemarkungsgrenze
- Flurgrenze
- Tragmast (vorhanden) mit Leitungsachse
- Abspannmast (vorhanden) mit Leitungsachse
- Umstellung von Drehstrom auf Gleichstrom in vorh. Achse
- Änderung Tragmast (vorhanden) mit Leitungsachse
- Änderung Abspannmast (vorhanden) mit Leitungsachse
- Lfd. Nr. der von der Planung betroffenen Flurstücke (siehe Registerblatt Sp. 2)
- Lfd. Nr. der von der Zuwegung betroffenen Flurstücke (siehe Registerblatt Sp. 2)
- Lfd. Nr. der von temporären Arbeits-/Gerüstbauflächen betroffenen Flurstücke (siehe Registerblatt Sp. 2)
- Objektnummer lt. Kreuzungsverzeichnis
- Schutzstreifenrand
- Schutzstreifenfläche der geplanten Freileitung für die im Plan dargestellte Gemarkung
- temporäre Arbeits-/Gerüstbauflächen innerhalb des Schutzstreifens (nachrichtliche Darstellung)
- temporäre Arbeits-/Gerüstbauflächen außerhalb des Schutzstreifens auf Flurstücken mit Leitungsrecht
- temporäre Arbeits-/Gerüstbauflächen außerhalb des Schutzstreifens auf Flurstücken ohne Leitungsrecht
- Zuwegung
- Zuwegung auf Basis Leitungsrecht
- Planung nachrichtlich übernommen