

Planfeststellungsvermerk der Planfeststellungsbehörde
 Nach § 24 NABEG i.V.m. § 18 NABEG, § 43b EnWG, § 74 VwVfG planfestgestellt durch Beschluss

Planfeststellungsbehörde vom 20.....

Höchstspannungsleitung Osterath – Philippsburg; Gleichstrom

**110-/380-kV-Höchstspannungsfreileitung
 Rommerskirchen - Sechtem
 Bl. 4215**

Abschnitt: Pkt. Rommerskirchen Ost - Pkt. Stommel Süd
 Abschnitt: Pkt. Stommel Süd - Pkt. Brauweiler Nord

**Lageplan
 1:2000**

von Mast Nr. 11 bis Mast Nr. 17

| | | | |
|--------------|-----------------------|---------------------|---------------------|
| Gemarkung | : STOMMELN | PULHEIM | GEYEN |
| Gemeinde | : Pulheim | Pulheim | Pulheim |
| Kreis | : Rhein-Erft-Kreis | Rhein-Erft-Kreis | Rhein-Erft-Kreis |
| Reg. Bez. | : Köln | Köln | Köln |
| Land | : Nordrhein-Westfalen | Nordrhein-Westfalen | Nordrhein-Westfalen |
| Katasteramt | : Rhein-Erft-Kreis | Rhein-Erft-Kreis | Rhein-Erft-Kreis |
| Grundbuchamt | : Bergheim | Bergheim | Bergheim |

| | | |
|-----------|------------|----------|
| Ausgabe: | 25.04.2024 | 13:26:35 |
| Erstellt: | 02.11.2016 | 08:46:22 |
| Inhalt: | Planung | |

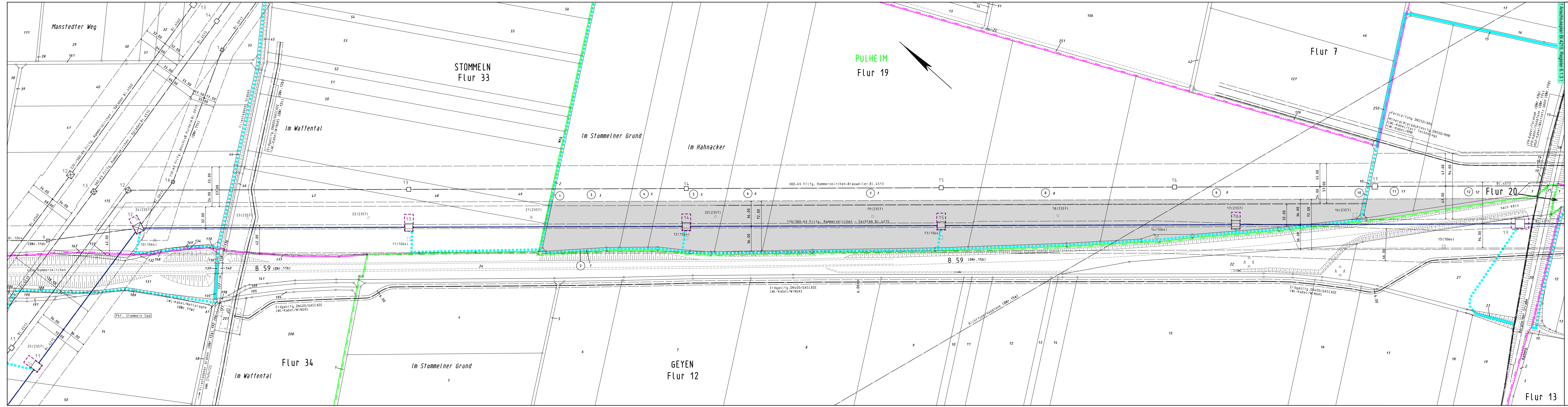

- Legende**
- Staatsgrenze
 - Landesgrenze
 - Reg.-Bez. Grenze
 - Kreisgrenze
 - Gemeindegrenze
 - Gemarkungsgrenze
 - Flurgrenze
 - Tragmast (vorhanden) mit Leitungssache
 - Abspannmast (vorhanden) mit Leitungssache
 - Umstellung von Drehstrom auf Gleichstrom in vorh. Achse
 - Änderung Tragmast (vorhanden) mit Leitungssache
 - Änderung Abspannmast (vorhanden) mit Leitungssache
 - Lfd. Nr. der von der Planung betroffenen Flurstücke (siehe Registerblatt Sp. 2)
 - Lfd. Nr. der von der Zuwegung betroffenen Flurstücke (siehe Registerblatt Sp. 2)
 - Lfd. Nr. der von temporären Arbeits-/Gerüstbauflächen betroffenen Flurstücke (siehe Registerblatt Sp. 2)
 - Objektnummer lt. Kreuzungsverzeichnis
 - Schutzstreifenrand
 - Schutzstreifenfläche der geplanten Freileitung für die im Plan dargestellte Gemarkung
 - temporäre Arbeits-/Gerüstbauflächen innerhalb des Schutzstreifens (nachrichtliche Darstellung)
 - temporäre Arbeits-/Gerüstbauflächen außerhalb des Schutzstreifens auf Flurstücken mit Leitungsrecht
 - temporäre Arbeits-/Gerüstbauflächen außerhalb des Schutzstreifens auf Flurstücken ohne Leitungsrecht
 - Zuwegung
 - Zuwegung auf Basis Leitungsrecht
 - Planung nachrichtlich übernommen