

Planfeststellungsvermerk der Planfeststellungsbehörde
 Nach § 24 NABEG i.V.m. § 18 NABEG, § 43b EnWG, § 74 VwVfG planfestgestellt durch Beschluss

Planfeststellungsbehörde vom 20.....

Höchstspannungsleitung Osterath – Philippsburg; Gleichstrom

**110-/380-kV-Höchstspannungsfreileitung
 Rommerskirchen - Sechtem
 Bl. 4215**

Abschnitt: Pkt. Rommerskirchen Ost - Pkt. Stommeln Süd
 Abschnitt: Pkt. Stommeln Süd - Pkt. Brauweiler Nord

**Lageplan
 1:2000**

von Mast Nr. 11 bis Mast Nr. 17

Gemarkung	: STOMMELN	PULHEIM	GEYEN
Gemeinde	: Pulheim	Pulheim	Pulheim
Kreis	: Rhein-Erft-Kreis	Rhein-Erft-Kreis	Rhein-Erft-Kreis
Reg. Bez.	: Köln	Köln	Köln
Land	: Nordrhein-Westfalen	Nordrhein-Westfalen	Nordrhein-Westfalen
Katasteramt	: Rhein-Erft-Kreis	Rhein-Erft-Kreis	Rhein-Erft-Kreis
Grundbuchamt	: Bergheim	Bergheim	Bergheim

Ausgabe:	25.04.2024	13:25:58
Erstellt:	02.11.2016	08:46:22
Inhalt:	Planung	

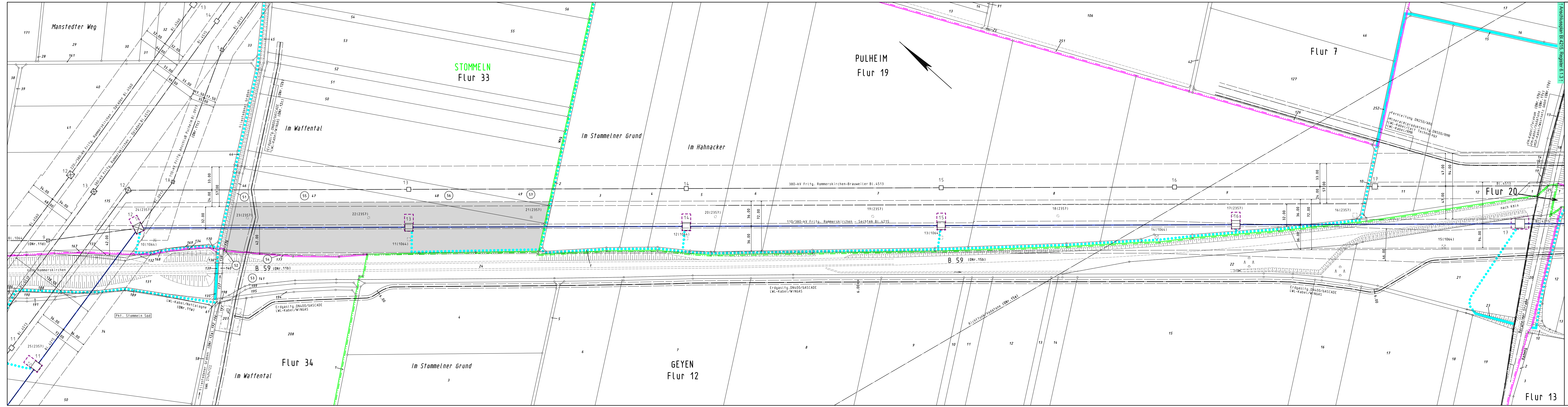

- Legende**
- Staatsgrenze
 - Landesgrenze
 - Reg.-Bez. Grenze
 - Kreisgrenze
 - Gemeindegrenze
 - Gemarkungsgrenze
 - Flurgrenze
 - Tragmast (vorhanden) mit Leitungssache
 - Abspannmast (vorhanden) mit Leitungssache
 - Umstellung von Drehstrom auf Gleichstrom in vorh. Achse
 - Änderung Tragmast (vorhanden) mit Leitungssache
 - Änderung Abspannmast (vorhanden) mit Leitungssache
 - Lfd. Nr. der von der Planung betroffenen Flurstücke (siehe Registerblatt Sp. 2)
 - Lfd. Nr. der von der Zuwegung betroffenen Flurstücke (siehe Registerblatt Sp. 2)
 - Lfd. Nr. der von temporären Arbeits-/Gerüstbauflächen betroffenen Flurstücke (siehe Registerblatt Sp. 2)
 - Objektnummer lt. Kreuzungsverzeichnis
 - Schutzstreifenrand
 - Schutzstreifenfläche der geplanten Freileitung für die im Plan dargestellte Gemarkung
 - temporäre Arbeits-/Gerüstbauflächen innerhalb des Schutzstreifens (nachrichtliche Darstellung)
 - temporäre Arbeits-/Gerüstbauflächen außerhalb des Schutzstreifens auf Flurstücken mit Leitungsrecht
 - temporäre Arbeits-/Gerüstbauflächen außerhalb des Schutzstreifens auf Flurstücken ohne Leitungsrecht
 - Zuwegung
 - Zuwegung auf Basis Leitungsrecht
 - Planung nachrichtlich übernommen