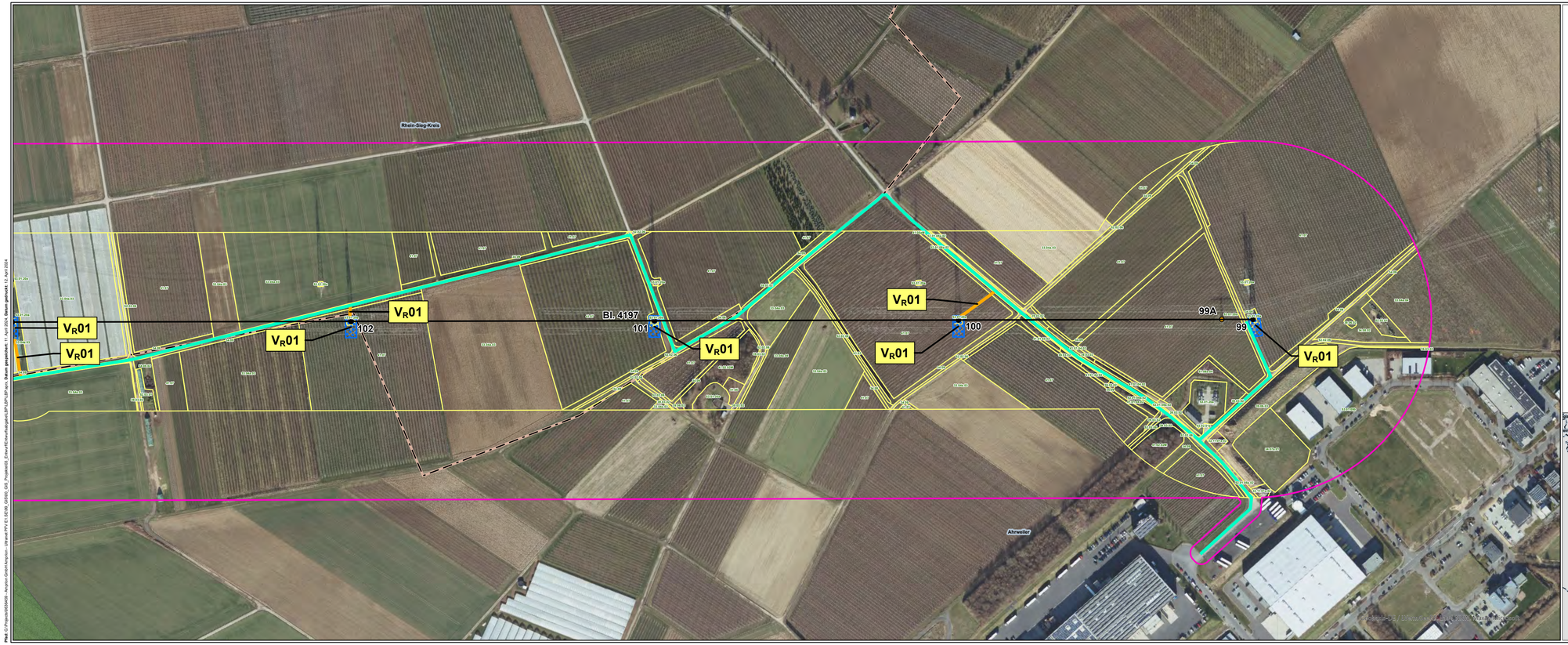

Legende

Technische Planung

Mast

- Bestand
- Masterhöhung bzw. -umbau
- Mast (nachrichtliche Darstellung)
- Auflastprovisorium

Leitung - Maßnahme

- Umstellung von Drehstrom auf Gleichstrom in vorh. Achse
- Neubau
- Provisorium

Arbeitsfläche

- Arbeitsfläche

Zuwegung

- temporäre Zuwegung
- vorhandener befestigter Weg

Sonstiges

- Portale (nachrichtliche Darstellung)

Untersuchungsraum

- Umring von 200 m beidseits des geplanten Trassenverlaufs, ergänzt um einen Puffer von 10 m um bauzeitliche Flächen

Biotope

- Biotopgrenzen (für Biotoptypen siehe Legende Karte 1)
- Gesetzlich geschützte Biotope gemäß LANUV/LANIS

Sonstiges

- Kompensationsmaßnahmen und Ökokontenflächen Dritter

Administrative Grenzen

- Landesgrenze
- Stadtgrenze, Kreisgrenze
- Gemeindegrenze

Ausgleichsmaßnahmen

- V_R01 - Rekultivierung
- V_R02 - Rekultivierung in Bereichen zeitlich befristeter Waldumwandlung
- V_R03 - Wiederherstellung geschützter Biotope

N

0 100 200 m

Quellen:
© GeoBasis-DE / BKG 2018

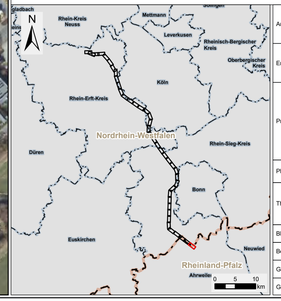

Auftraggeber:	**Amprion GmbH** Robert-Schuman-Straße 7 44263 Dortmund		amprion
Erstellt durch:	**ERM GmbH** Siemensstraße 9 63263 Neu-Isenburg	Tel: +49 (0) 6102/ 206-0 Fax: +49 (0) 6102/ 771 904-0	ERM
Projekt:	**Höchstspannungsleitung Osterath – Philippsburg Gleichstrom Rommerskirchen - Landesgrenze NRW / RLP**		
Phase:	**Planfeststellungsverfahren**		
Thema:	**Register 18 Rekultivierungsmaßnahmen**		
Blattgröße:	**A4 lang**	Maßstab:	**1:2.500**
Bearbeitet:	**FM**	Status:	**Bericht**
Gezeichnet:	**LDI**	Stand:	**April 2024**
Geprüft:	**RL**	Karten-Nr.:	**2 - Blatt 41 von 41**

Pfad: G:\Projekte\0058459 - Amprion GmbH-Amprion - Ultranet PFV E1 BEW_GEBIG_OR_Projekt\03_Extern\Erläuterungsbericht\UPV_UPV.aprx, **Datum gespeichert:** 11. April 2024, **Datum gedruckt:** 12. April 2024