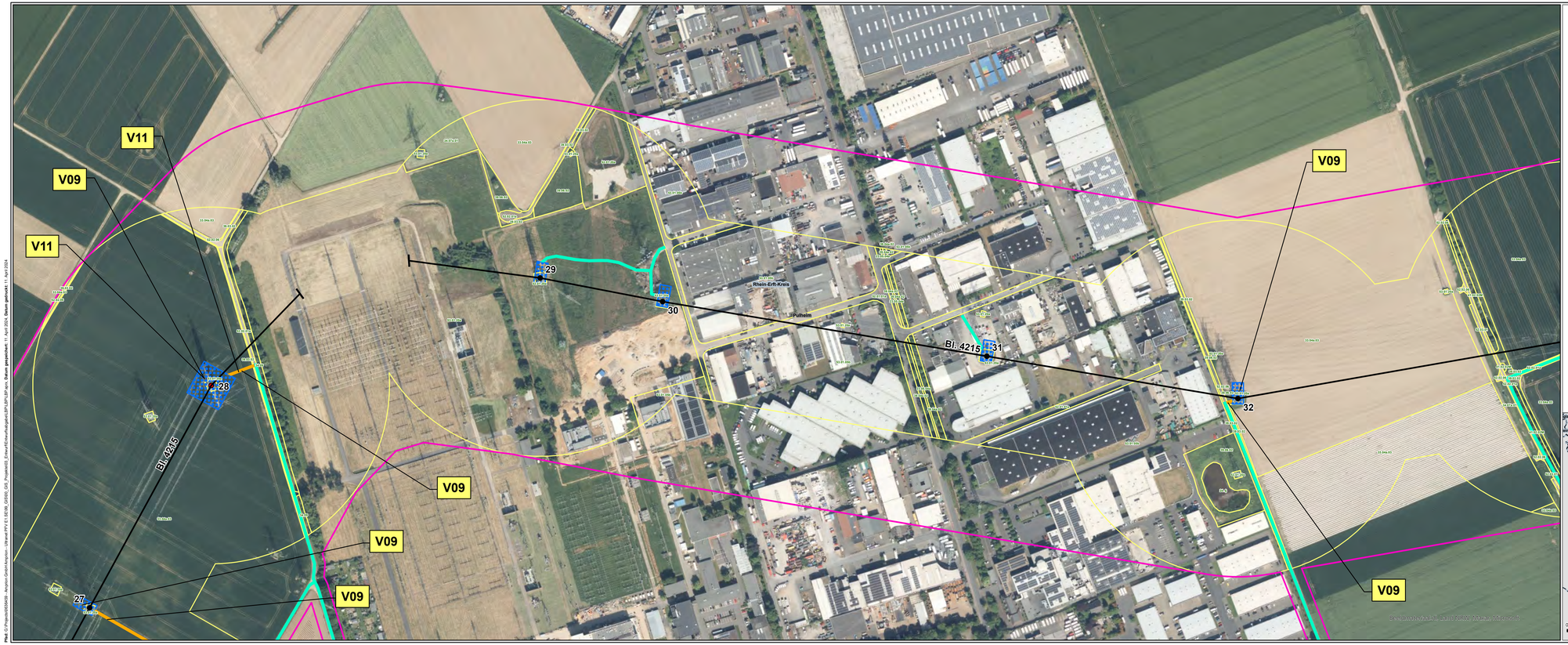

Legende siehe 1 - Legende

N

0 50 100 200
m

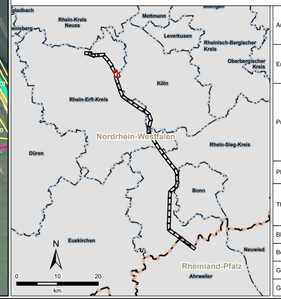

Auftraggeber:	**Amprion GmbH** Robert-Schuman-Straße 7 44263 Dortmund		amprion
Erstellt durch:	**ERM GmbH** Siemensstraße 9 63263 Neu-Isenburg	Tel: +49 (0) 6102/ 206-0 Fax: +49 (0) 6102/ 771 904-0	ERM
Projekt:	**Höchstspannungsleitung Osterath – Philippsburg Gleichstrom Rommerskirchen – Landesgrenze NRW / RLP**		
Phase:	**Planfeststellungsverfahren**		
Thema:	**Register 18 Vermeidungs- und Minderungsmaßnahmen**		
Blattgröße:	**A4 lang**	Maßstab:	**1:2.500**
Bearbeitet:	**FM**	Status:	**Bericht**
Gezeichnet:	**LDI**	Stand:	**April 2024**
Geprüft:	**RL**	Karten-Nr.:	**1 - Blatt 8 von 41**

Pfad: G:\Projekte\0506439 - Amprion GmbH\Amprion - Ultranet PFV II\1 SEIB_GIS\50_GIS_Projekte\03_Extras\FM\Vermeidungen\LBP\LBP.aprx, **Datum gespeichert:** 11. April 2024, **Datum gedruckt:** 11. April 2024