

Pfad: G:\Projekte\060409 - Amprion GmbH\Amprion - Ultrahoch PV 11 SE\06_GIBD_GIB_Projekt\03_Erweiterungsplanung\EP\LP\LP.pptx, Datum gespeichert: 11. April 2024, Datum gedruckt: 11. April 2024

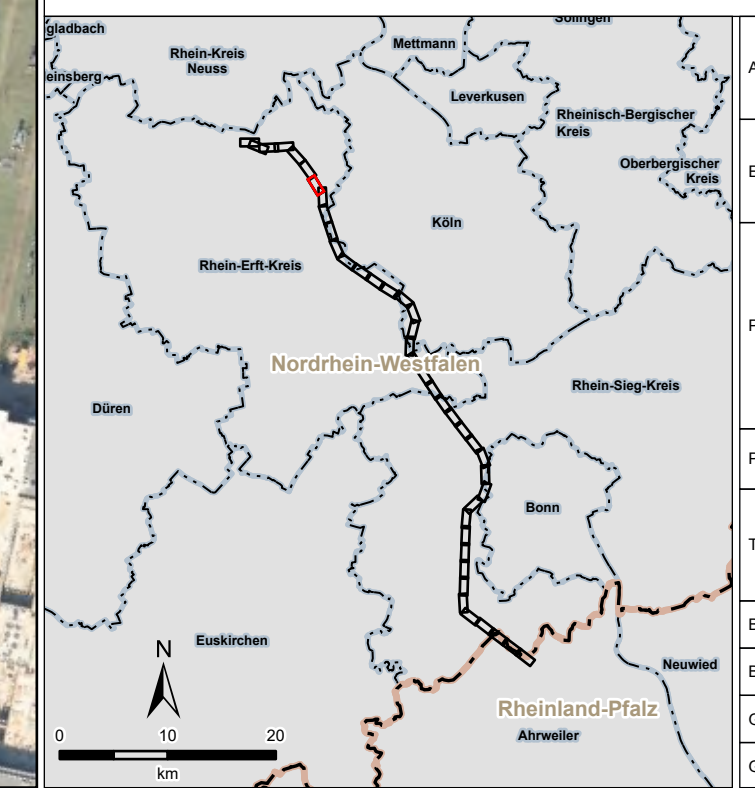
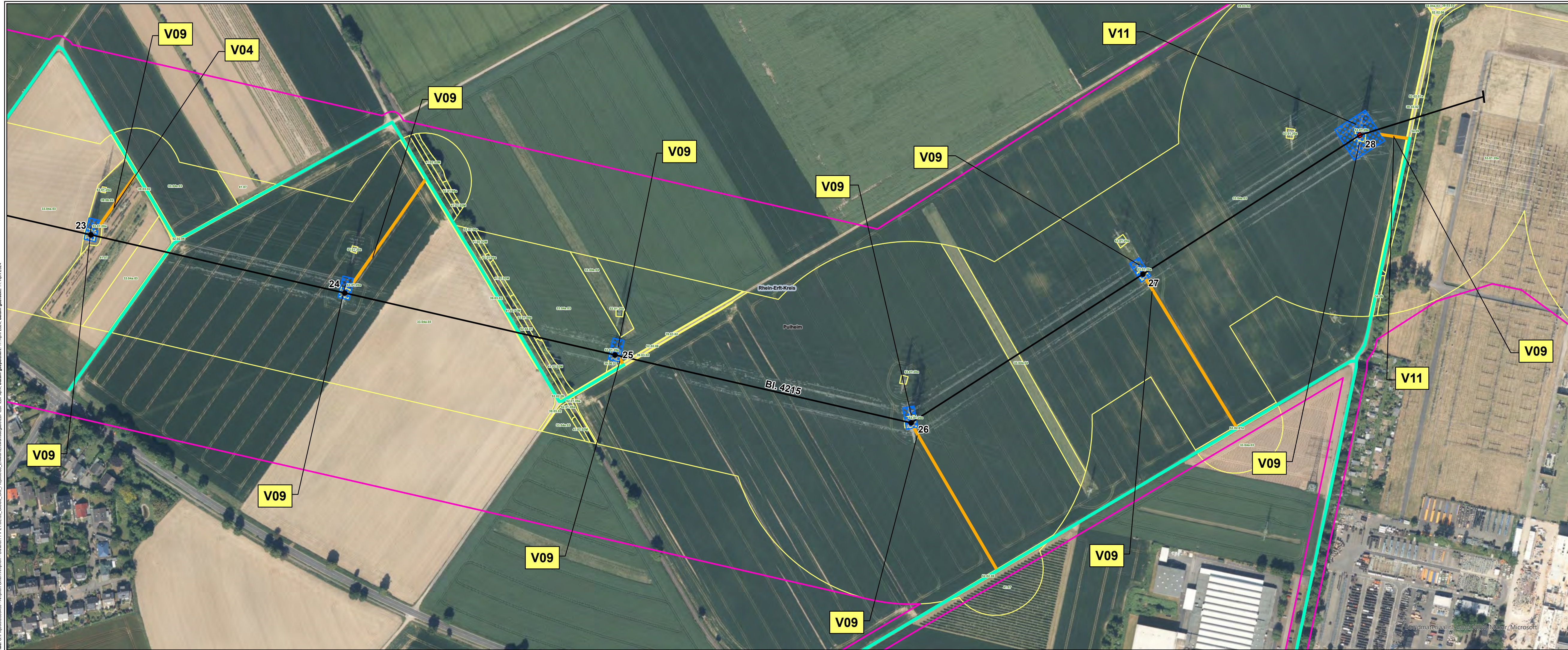

Auftraggeber:	Amprion GmbH Robert-Schuman-Straße 7 44263 Dortmund	
Erstellt durch:	ERM GmbH Siemensstraße 9 63263 Neu-Isenburg	
Projekt:	Höchstspannungsleitung Osterath – Philippsburg Gleichstrom Rommerskirchen – Landesgrenze NRW / RLP	
Phase:	Planfeststellungsverfahren	
Thema:	Register 18 Vermeidungs- und Minderungsmaßnahmen	
Blattgröße:	A4 lang	Maßstab: 1:2.500
Bearbeitet:	FM	Status: Bericht
Gezeichnet:	LDI	Stand: April 2024
Geprüft:	RL	Karten-Nr.: 1 - Blatt 7 von 41