

P:\01 - G:\Projekte\060849 - Amprion GmbH\Amprion - Ultrahoch PV 1 SE06\_GIBD\_GIB\_Projekt\060849\_Erweiterung\GIS\GIS\_Plan\GIS\_Plan\_Datum gespeichert: 11. April 2024, Datum gedruckt: 11. April 2024

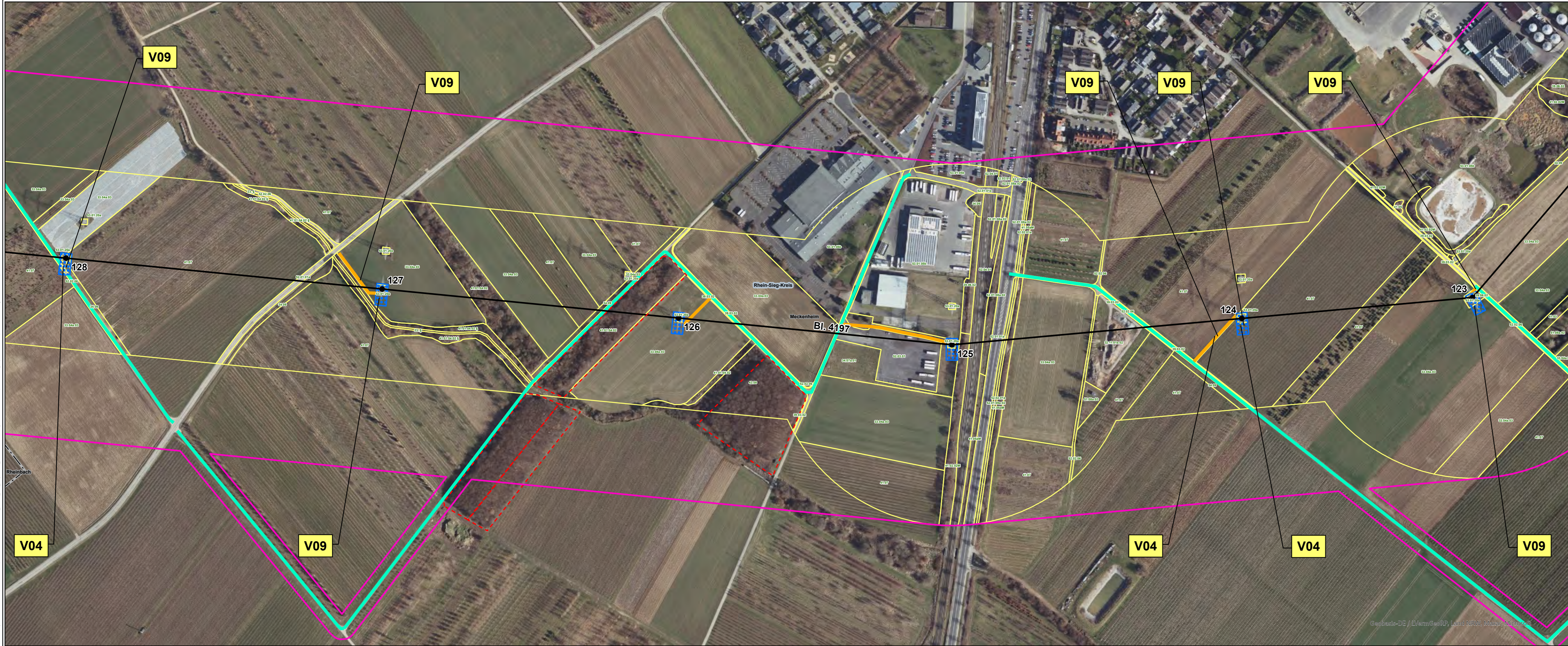

Legende siehe 1 - Legende

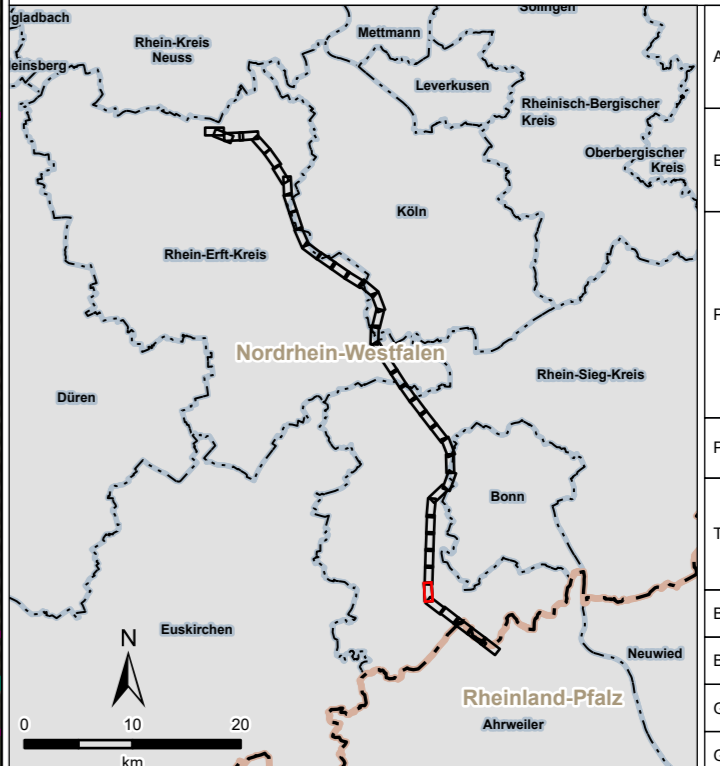
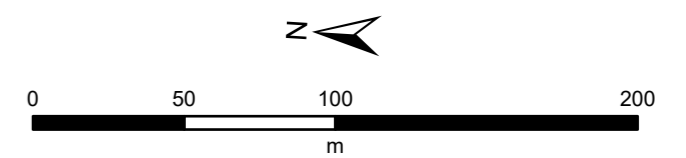

Auftraggeber: <b>Amprion GmbH</b> Robert-Schuman-Straße 7 44263 Dortmund		
Erstellt durch: <b>ERM GmbH</b> Siemensstraße 9 63263 Neu-Isenburg		Tel: +49 (0) 6102/206-0 Fax: +49 (0) 6102/771 904-0 
<b>Höchstspannungsleitung Osterath – Philippsburg Gleichstrom Rommerskirchen – Landesgrenze NRW / RLP</b>		
Projekt: <b>Planfeststellungsverfahren</b>		
Thema: <b>Register 18 Vermeidungs- und Minderungsmaßnahmen</b>		
Blattgröße: <b>A4 lang</b>	Maßstab:	<b>1:2.500</b>
Bearbeitet: <b>FM</b>	Status:	<b>Bericht</b>
Gezeichnet: <b>LDI</b>	Stand:	<b>April 2024</b>
Geprüft: <b>RL</b>	Karten-Nr.:	<b>1 - Blatt 36 von 41</b>

Geobasis-Daten: D/LVermGeoPP, Land NRW, Maxar, Microsoft