

Pfad: G:\Projekte\060409 - Amprion GmbH\Amprion - Ultrahoch PV II SE09_G000_G05_Projekt\03_Erweiterungsplanung\EP\LP\LP.pptx, Datum gespeichert: 11. April 2024, Datum gedruckt: 11. April 2024

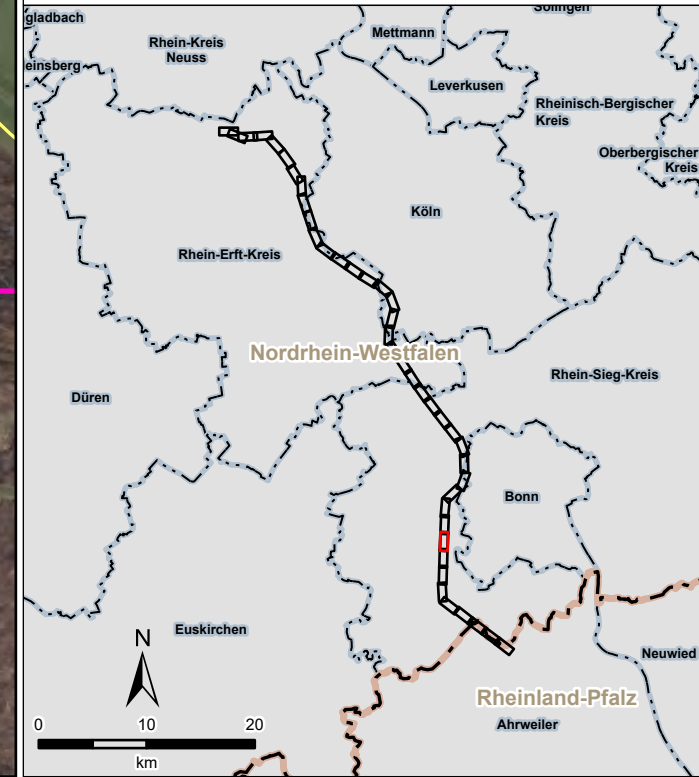
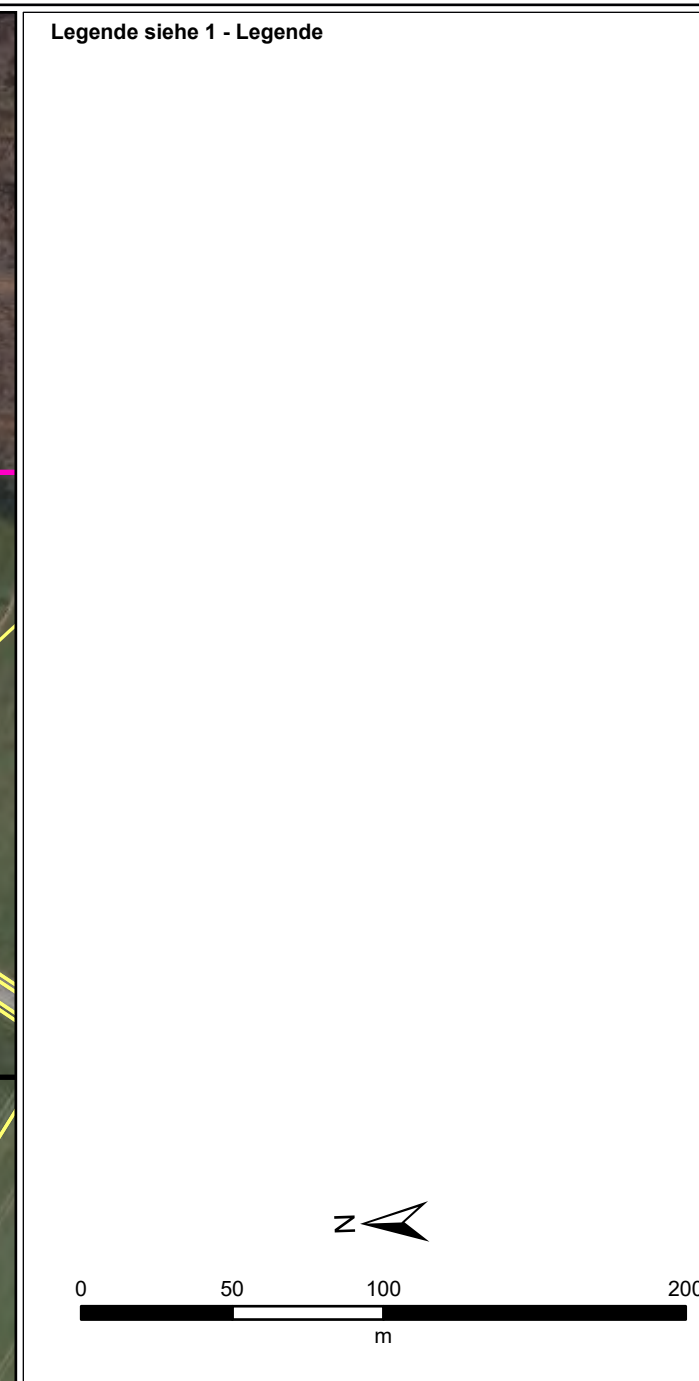
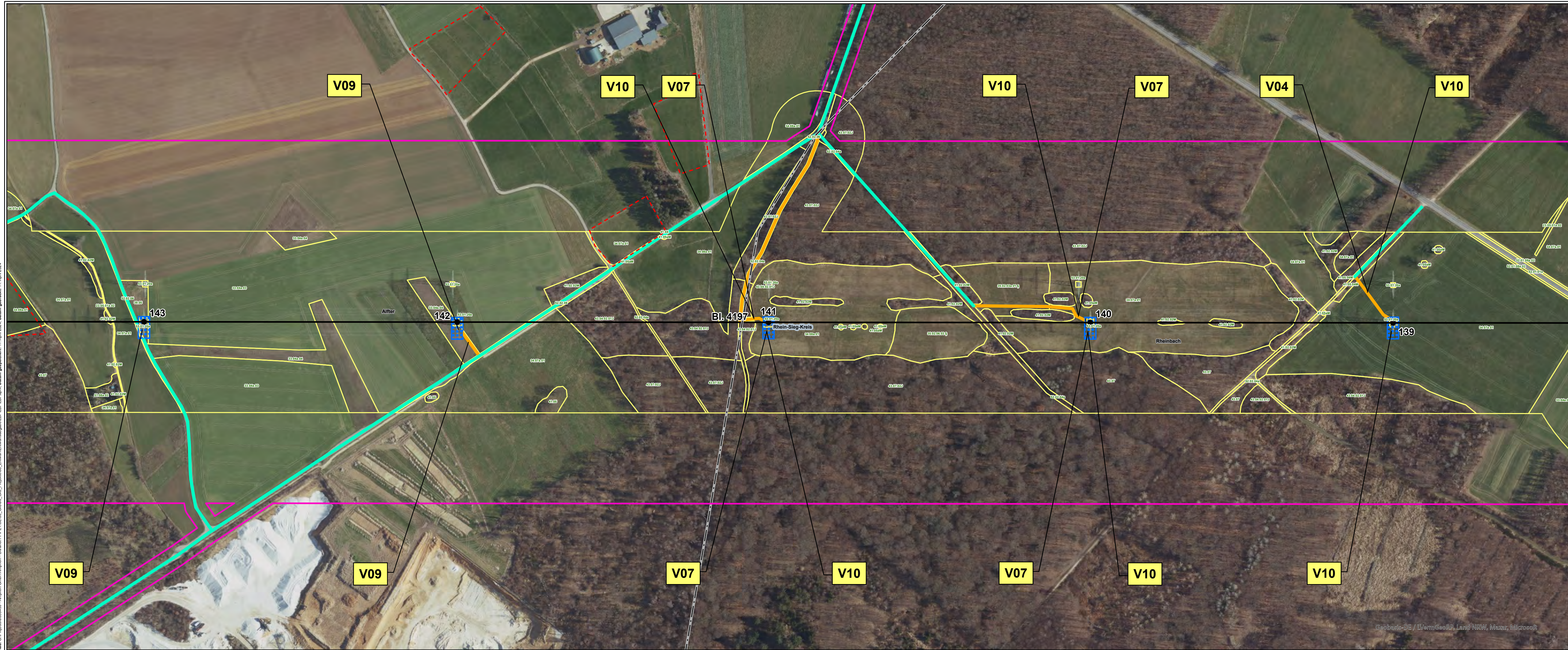

Amprion GmbH Auftraggeber: Robert-Schuman-Straße 7 44263 Dortmund		
ERM GmbH Erstellt durch: Siemensstraße 9 63263 Neu-Isenburg		 Tel: +49 (0) 6102/206-0 Fax: +49 (0) 6102/771 904-0
Höchstspannungsleitung Osterath – Philippsburg Gleichstrom Rommerskirchen – Landesgrenze NRW / RLP		
Projekt:		
Phase: Planfeststellungsverfahren		
Thema: Register 18 Vermeidungs- und Minderungsmaßnahmen		
Blattgröße:	A4 lang	Maßstab: 1:2.500
Bearbeitet:	FM	Status: Bericht
Gezeichnet:	LDI	Stand: April 2024
Geprüft:	RL	Karten-Nr.: 1 - Blatt 33 von 41

Geobase-DE / VermGeoRP, Land NRW, Maxx, Microsoft