

Pkt.: G:\Projekte\060489 - Amprion GmbH\Amprion - Ultrahoch PV II SE09_G000_G0E_Projekt\03_Erhwerb\Erwerb\GIS\BIB\BIB.pptx, Datum gespeichert: 11. April 2024, Datum gedruckt: 11. April 2024

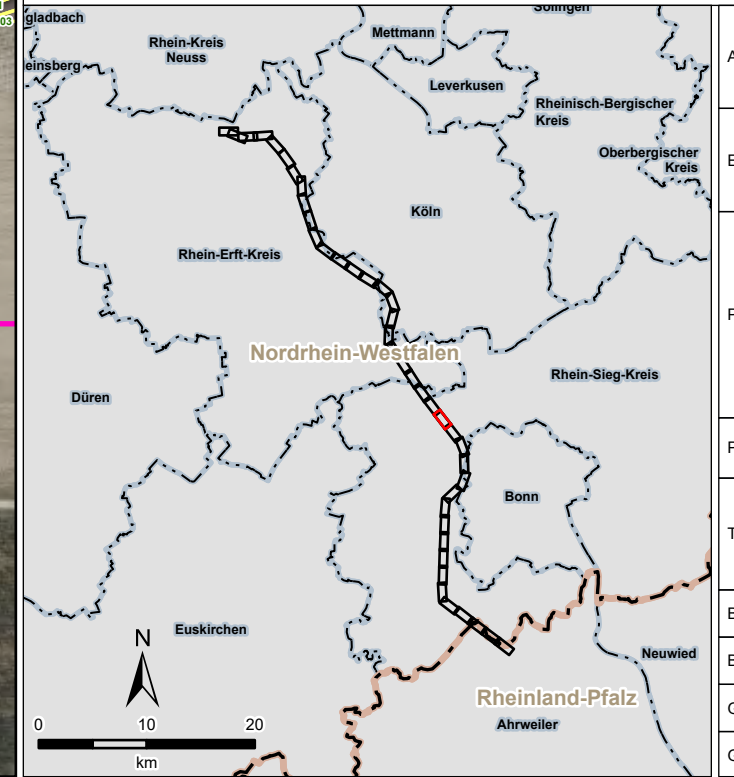
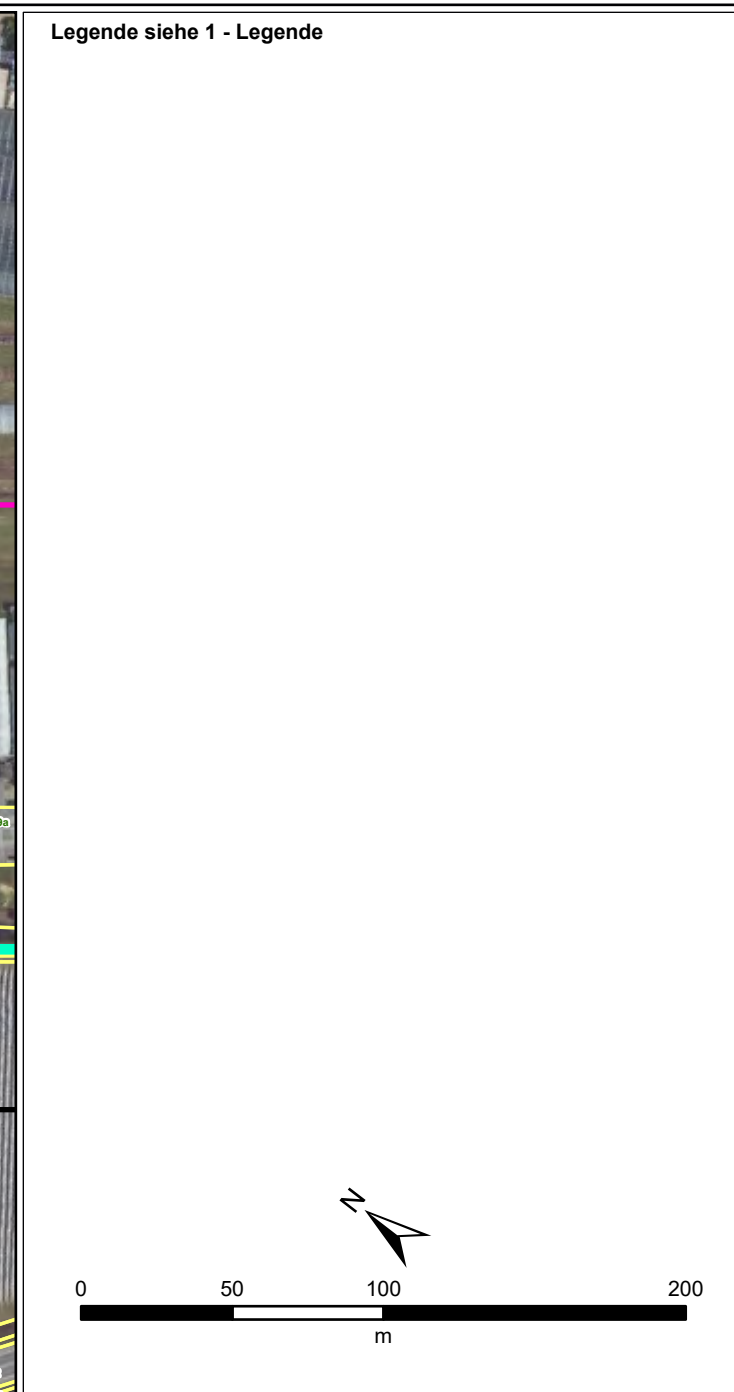
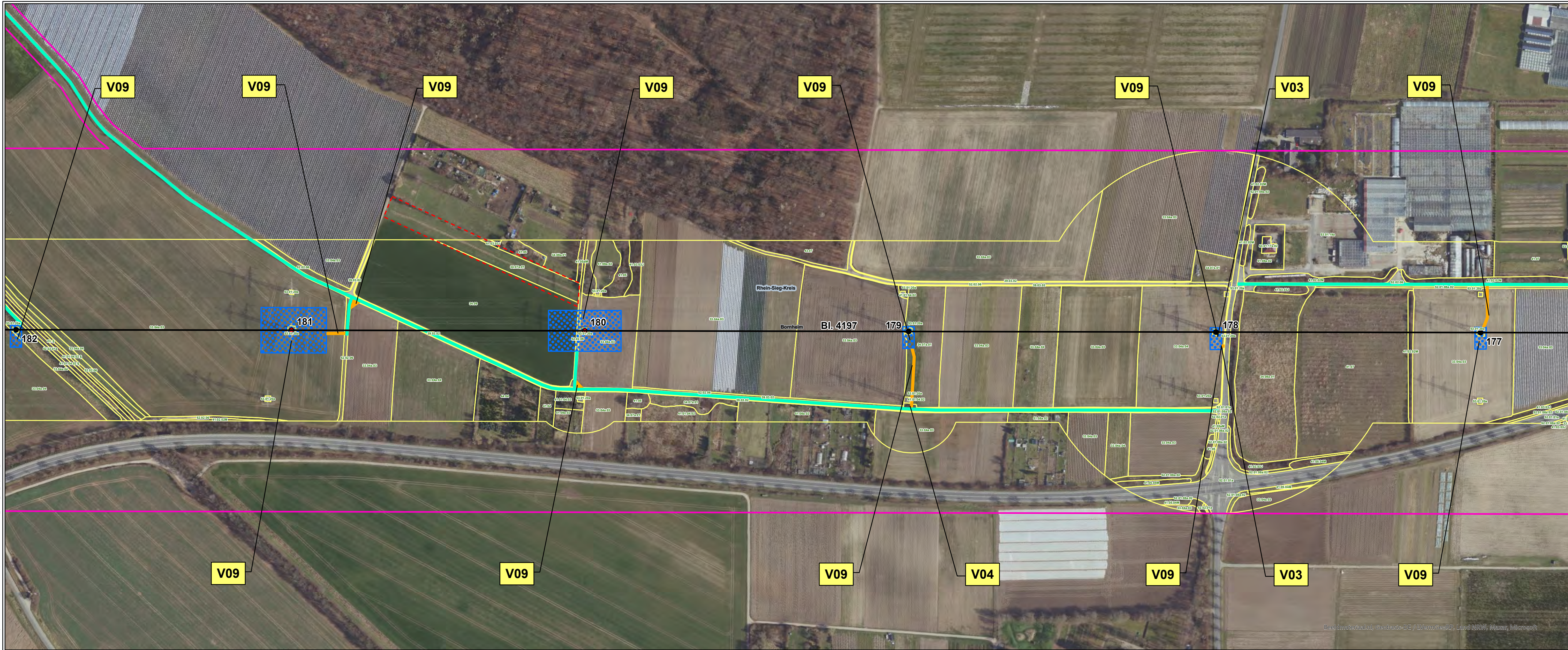

Auftraggeber:	Amprion GmbH Robert-Schuman-Straße 7 44263 Dortmund	
Erstellt durch:	ERM GmbH Siemensstraße 9 63263 Neu-Isenburg	Tel: +49 (0) 6102/206-0 Fax: +49 (0) 6102/771 904-0
Projekt:	Höchstspannungsleitung Osterath – Philippsburg Gleichstrom Rommerskirchen – Landesgrenze NRW / RLP	
Phase:	Planfeststellungsverfahren	
Thema:	Register 18 Vermeidungs- und Minderungsmaßnahmen	
Blattgröße:	A4 lang	Maßstab: 1:2.500
Bearbeitet:	FM	Status: Bericht
Gezeichnet:	LDI	Stand: April 2024
Geprüft:	RL	Karten-Nr.: 1 - Blatt 25 von 41

Geobasisdaten: © GeoBasis-DE / © Vertriebsgesellschaft, Land NRW, Maxar, Microsoft