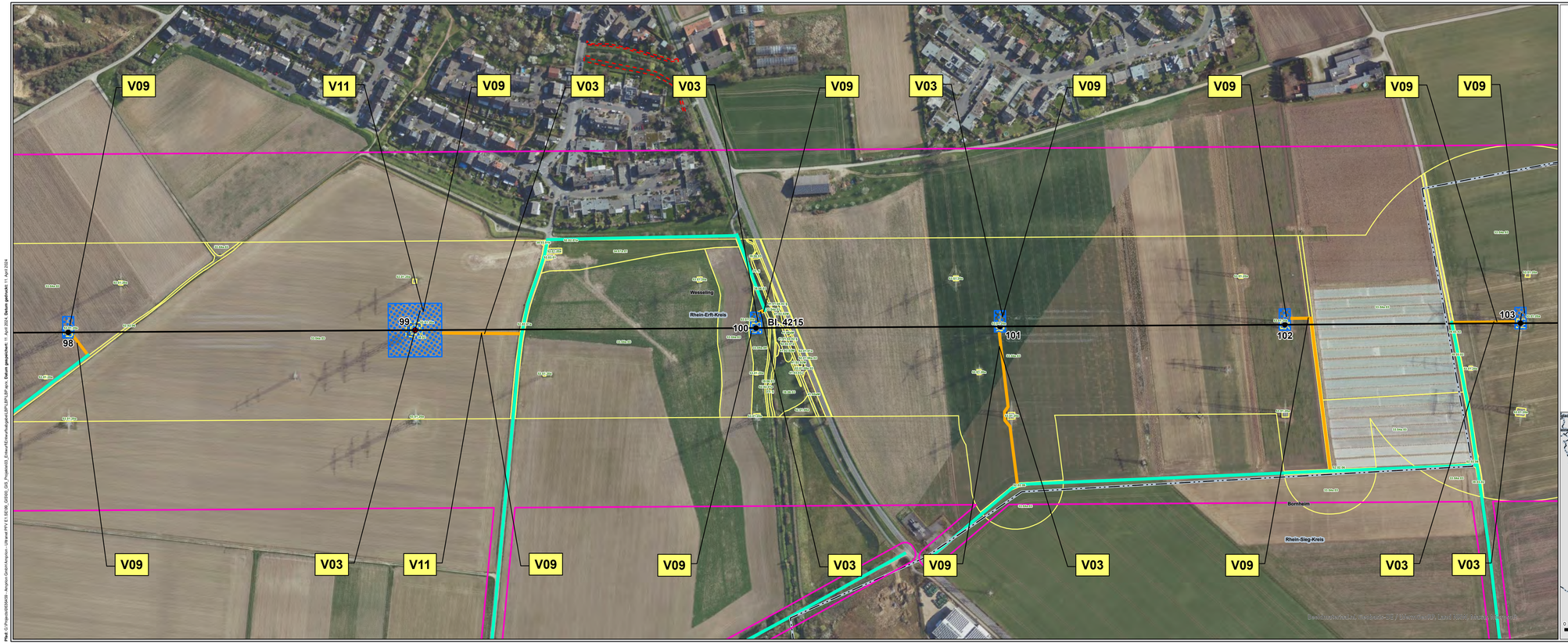

Legende siehe 1 - Legende

0 50 100 200
m

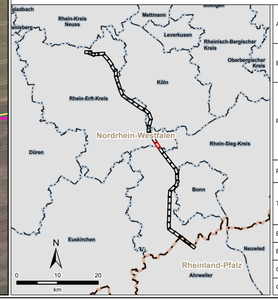

Auftraggeber:	**Amprion GmbH** Robert-Schuman-Straße 7 44263 Dortmund	amprion	
Erstellt durch:	**ERM GmbH** Siemensstraße 9 63263 Neu-Isenburg	Tel: +49 (0) 6102/ 206-0 Fax: +49 (0) 6102/ 771 904-0	ERM
Projekt:	**Höchstspannungsleitung Osterath – Philippsburg Gleichstrom Rommerskirchen – Landesgrenze NRW / RLP**		
Phase:	**Planfeststellungsverfahren**		
Thema:	**Register 18 Vermeidungs- und Minderungsmaßnahmen**		
Blattgröße:	**A4 lang**	Maßstab:	**1:2.500**
Bearbeitet:	**FM**	Status:	**Bericht**
Gezeichnet:	**LDI**	Stand:	**April 2024**
Geprüft:	**RL**	Karten-Nr.:	**1 - Blatt 22 von 41**

Plan: G:\Projects\0036459 - Amprion GmbH\Amprion - Ultranet PPV E1 SE\99_GIS\00_GIS_Projekte\03_Erneuerf\Erneuerfvorlegen\LBP\LBP.aprx, Datum gespeichert: 11. April 2024, Datum gedruckt: 11. April 2024