

Pfad: G:\Projekte\060849 - Amprion GmbH\Amprion - Ultrahoch PV, E, SE, BG, GIB, GIB002, GIB_Projekt002_ErhwerfErweiterungskanal\BPL\BPL.pptx, Datum gespeichert: 11. April 2024, Datum gedruckt: 11. April 2024

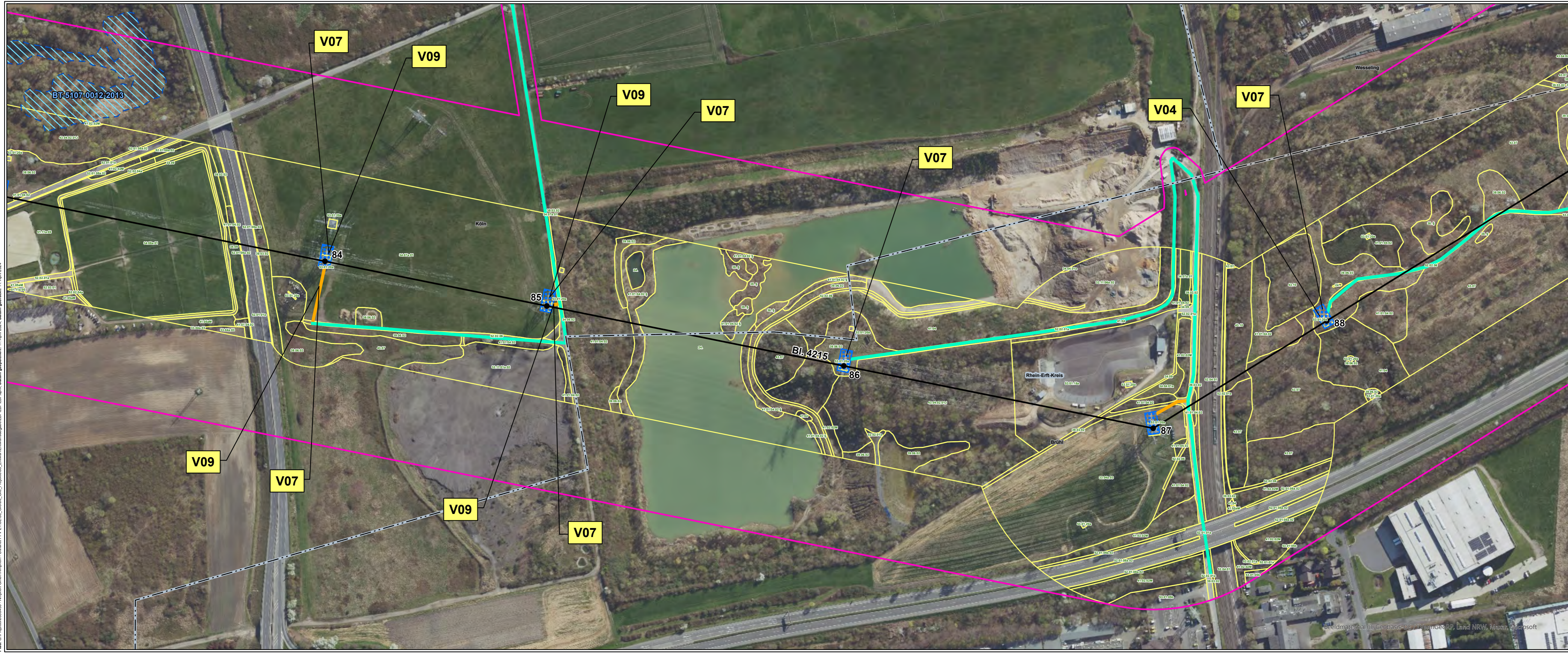

Legende siehe 1 - Legende

Auftraggeber:	Amprion GmbH Robert-Schuman-Straße 7 44263 Dortmund		
Erstellt durch:	ERM GmbH Siemensstraße 9 63263 Neu-Isenburg	Tel: +49 (0) 6102/206-0 Fax: +49 (0) 6102/771 904-0	
Projekt:	Höchstspannungsleitung Osterath – Philippsburg Gleichstrom Rommerskirchen – Landesgrenze NRW / RLP		
Phase:	Planfeststellungsverfahren		
Thema:	Register 18 Vermeidungs- und Minderungsmaßnahmen		
Blattgröße:	A4 lang	Maßstab:	1:2.500
Bearbeitet:	FM	Status:	Bericht
Gezeichnet:	LDI	Stand:	April 2024
Geprüft:	RL	Karten-Nr.:	1 - Blatt 19 von 41



Geobasis-Daten: Landesinformationssystem NRW, MxM, Microsoft