

Pfad: G:\Projekte\060409 - Amprion GmbH\Amprion - Ultrahoch PV 11 SE\06_GIB_GIB00_GIB_Projekt\03_Erweiterung\Erweiterung\BIP\BIP.pptx Datum gespeichert: 11. April 2024, Datum gedruckt: 11. April 2024

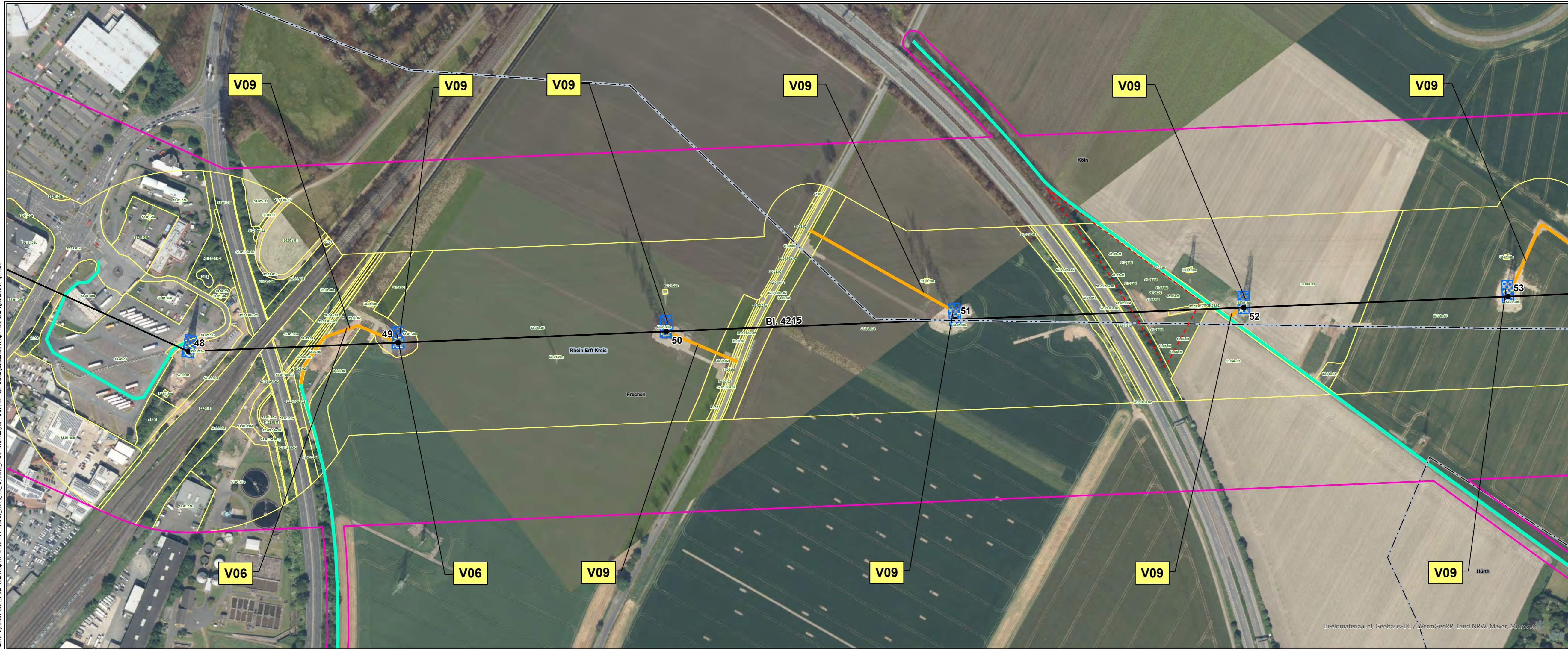

Legende siehe 1 - Legende

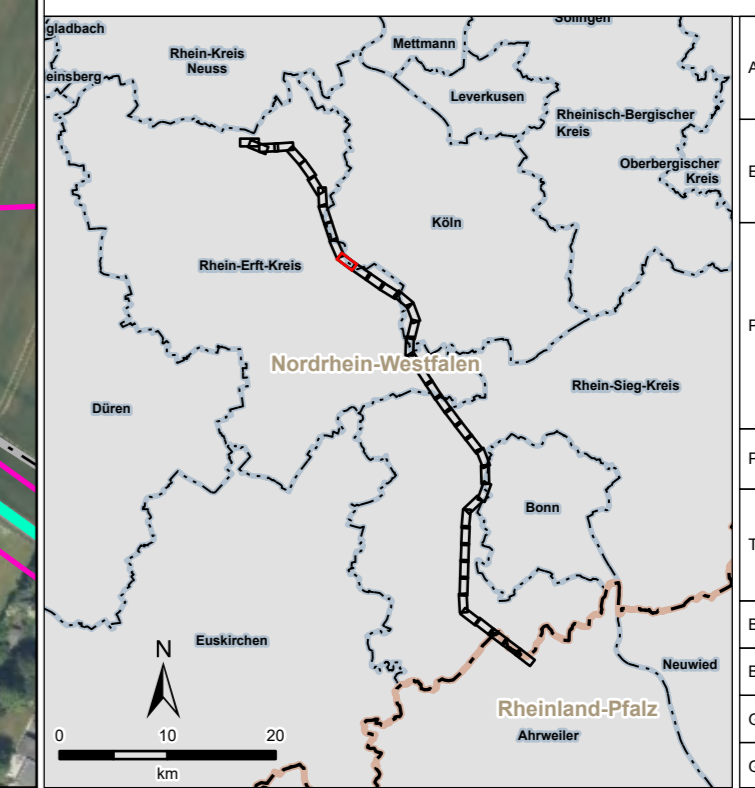
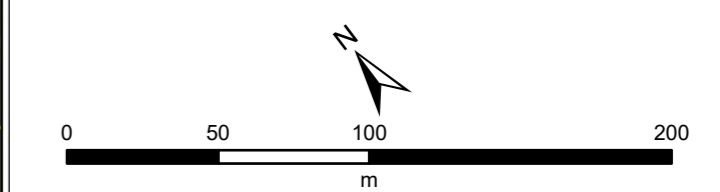

Amprion GmbH Auftraggeber: Robert-Schuman-Straße 7 44263 Dortmund		
ERM GmbH Erstellt durch: Siemensstraße 9 63263 Neu-Isenburg		Tel: +49 (0) 6102/206-0 Fax: +49 (0) 6102/771 904-0
Höchstspannungsleitung Osterath – Philippsburg Gleichstrom Rommerskirchen – Landesgrenze NRW / RLP		
Projekt: Planfeststellungsverfahren		
Thema: Register 18 Vermeidungs- und Minderungsmaßnahmen		
Blattgröße:	A4 lang	Maßstab: 1:2.500
Bearbeitet:	FM	Status: Bericht
Gezeichnet:	LDI	Stand: April 2024
Geprüft:	RL	Karten-Nr.: 1 - Blatt 12 von 41

Beeldmateriaal.nl, Geobasis-DE / VermGeoRP, Land NRW, Maxar, Microsoft