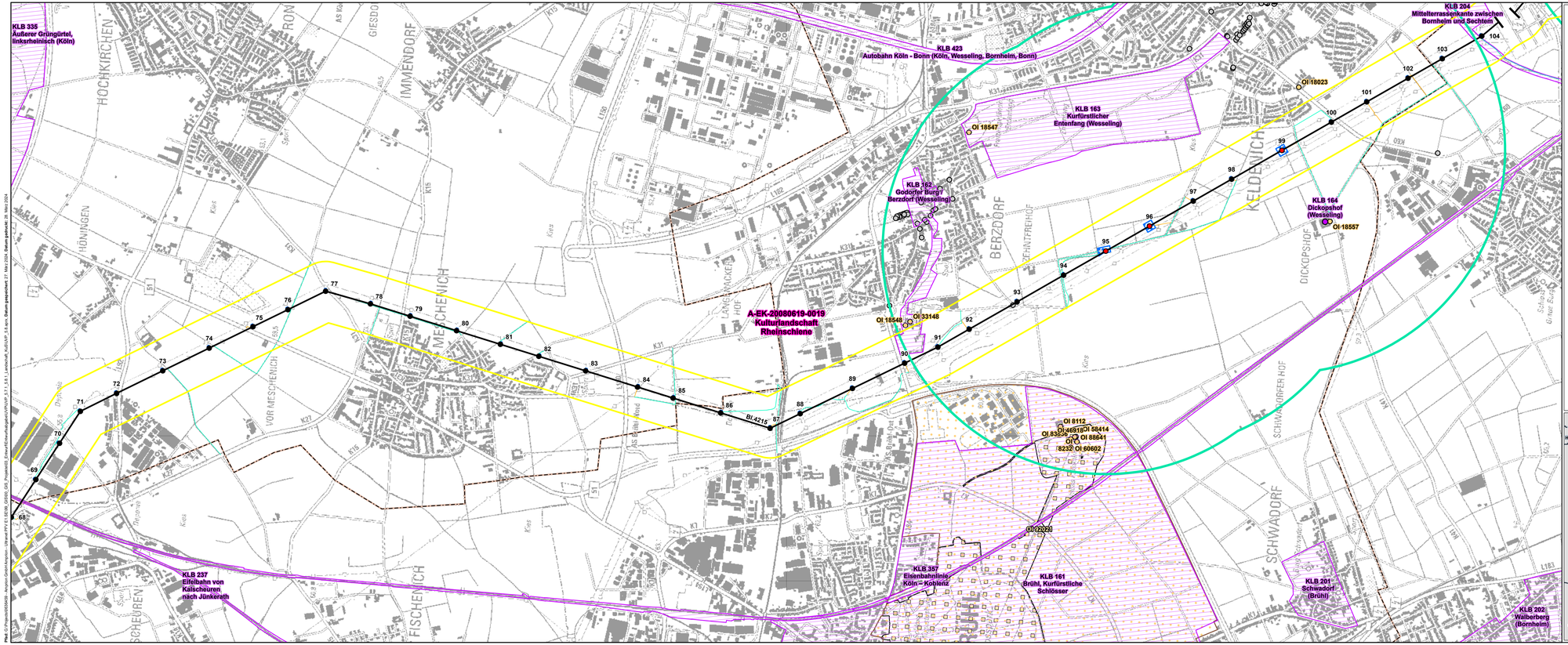

Legende

Technische Planung

Mast

- Bestand
- Masterhöhung bzw. -umbau
- Mast (nachrichtliche Darstellung)
- Auflastprovisorium

Leitung - Maßnahme

- Umstellung von Drehstrom auf Gleichstrom in vorh. Achse
- Neubau
- Provisorium

Zuwegung

- temporäre Zuwegung
- vorhandener befestigter Weg

Arbeitsfläche

- Arbeitsfläche

Sonstiges

- Portale (nachrichtliche Darstellung)

Untersuchungsraum

- 200 m beidseits der Trassenachse
- 1.500 m beidseits der Trassenachse im Bereich von Masterhöhungen und Neubeseilungen

Administrative Grenze

- Landesgrenze
- Stadtgrenze, Kreisgrenze
- Gemeindegrenze

Schutzgut Kulturelles Erbe und sonstige Sachgüter

Kulturlandschaften

- Kulturlandschaftsbereich (punktuell)
- Kulturlandschaftsbereich (flächenhaft)
- Kulturlandschaft (NRW)

Baudenkmäler

- Relevantes Baudenkmal (flächenhaft)
- Nicht relevantes Baudenkmal (flächenhaft)
- Relevantes Baudenkmal (punktuell)
- Nicht relevantes Baudenkmal (punktuell)
- Denkmalbereich

Bodendenkmäler

Vertrauliche Daten, daher keine Darstellung möglich

- Bodendenkmäler & Archäologieflächen (flächenhaft)
- Bodendenkmäler & Archäologieflächen (punktuell)

N

0 250 500 1.000
m

Quellen:
Siehe Kapitel 5 des Registers 17

Digitale Topographische Karte 1:25.000:
© GeoBasis-DE / BKG 2018

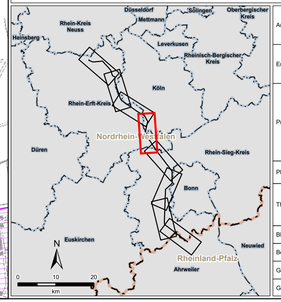

Auftraggeber:	**Amprion GmbH** Robert-Schuman-Straße 7 44263 Dortmund		
Erstellt durch:	**ERM GmbH** Siemensstraße 9 63263 Neu-Isenburg	Tel: +49 (0) 6102/ 206 - 0 Fax: +49 (0) 6102/ 771 904 - 0	
Projekt:	**Höchstspannungsleitung Osterath – Philippsburg Gleichstrom Rommerskirchen – Landesgrenze NRW / RLP**		
Phase:	**Planfeststellungsverfahren**		
Thema:	**Register 17 Kulturelles Erbe und sonstige Sachgüter Bestands- und Auswirkungskarte**		
Blattgröße:	**A4 lang**	Maßstab:	**1:15.000**
Bearbeitet:	**FM**	Status:	**Bericht**
Gezeichnet:	**LDI**	Stand:	**April 2024**
Geprüft:	**RL**	Karten-Nr.:	**5.8.1 - Blatt 4 von 8**

Pfad: G:\Projekte\050409 - Amprion Gleichstromprojekt\Amprion - Ultranet PFV E1 BERM_GISRW_DIB_Projekt\03_Einkauf\Einreichungen\PVA\PF 5.7 - 5.8.1_Landschaft_Aufl\LPF_5.8.1.aprx, Datum gespeichert: 27. März 2024, Datum gedruckt: 28. März 2024