

Proj. G:\Projekte\060489 - Amprion GmbH\Amprion - Ultrarot PV EL SEIGR_GIBD_GIB_Projekt\003_Erweiterungsfeld\UPL\UPL_57_1_58_1_Landschaft_KoB\UPL_57_1_58_1_Landschaft_KoB\UPL_57_1_58_1_Landschaft_KoB\UPL_57_1_58_1_Landschaft_KoB.dwg, Datum gezeichnet: 28. März 2024, Datum gedruckt: 28. März 2024

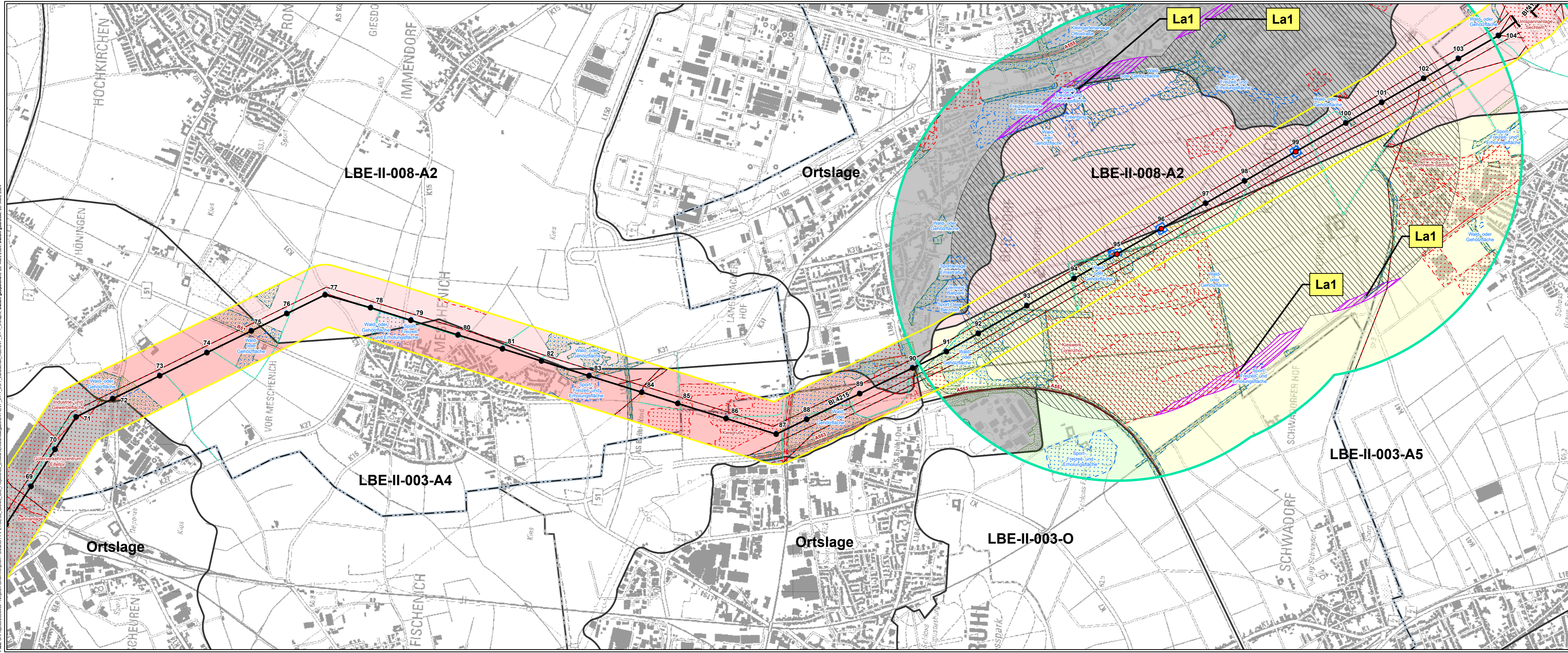

Legende

Technische Planung

Mast

- Bestand
- Masterhöhung bzw. -umbau
- Mast (nachrichtliche Darstellung)
- Auflastprovisorium

Leitung - Maßnahme

- Umstellung von Drehstrom auf Gleichstrom in vorh. Achse
- Neubau
- Provisorium

Zuwegung

- temporäre Zuwegung
- vorhandener befestigter Weg

Arbeitsfläche

- Arbeitsfläche

Sonstiges

- Portale (nachrichtliche Darstellung)

Untersuchungsraum

- 200 m beidseits der Trassenachse
- 1.500 m beidseits der Trassenachse im Bereich von Masterhöhungen und Neubeseilungen

Administrative Grenze

- Landesgrenze
- Stadtgrenze, Kreisgrenze
- Gemeindegrenze

Wald mit Erholungsfunktion

Landschaftsbildeneinheit/Naturraum

Visuelle Belastung

- Visuelle Vorbelastung durch Bestandsmasten (Radius fünfzehnfache Masthöhe)
- Konflikt La1: visuelle Neubelastung der Landschaft

Wertgebende und wertmindernde Strukturen

- Wertmindernde Strukturen (punktuell)
- Wertmindernde Strukturen (Hochspannungsleitung)
- Wertmindernde Strukturen (linienhaft)
- Wertmindernde Strukturen (flächenhaft)
- Besonders wertgebende Strukturen (flächenhaft)

Landschaftsbildbewertung

- sehr gering
- gering
- mittel
- hoch
- sehr hoch
- nicht bewertet

Quellen:
Siehe Kapitel 5 des Registers 17
Digitale Topographische Karte 1:25.000:
© GeoBasis-DE / BKG 2018

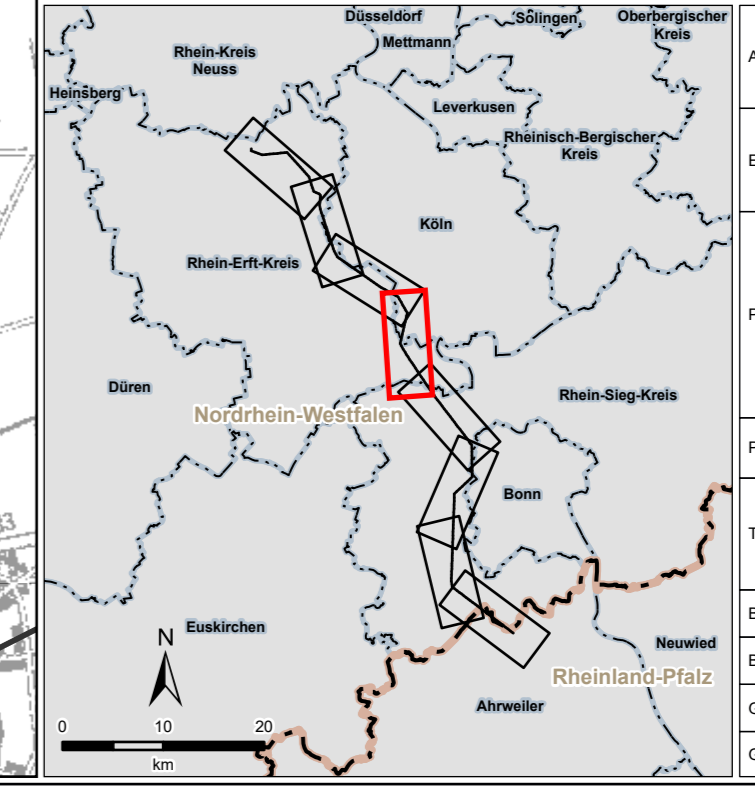

Amprion GmbH Auftraggeber: Robert-Schuman-Straße 7 44263 Dortmund		
ERM GmbH Erstellt durch: Siemensstraße 9 63263 Neu-Isenburg		Tel: +49 (0) 6102/206-0 Fax: +49 (0) 6102/77 19 04 0
Projekt: Höchstspannungsleitung Ostersath – Philippburg Gleichstrom Rommerskirchen – Landesgrenze NRW / RLP		
Phase: Planfeststellungsverfahren		
Thema: Register 17 Landschaft Bestands- und Auswirkungskarte		
Blattgröße:	A4 lang	Maßstab: 1:15.000
Bearbeitet:	FM	Status: Bericht
Gezeichnet:	AAW	Stand: April 2024
Geprüft:	RL	Karten-Nr.: 5.7.1 - Blatt 4 von 8