LBE-II-003-A6

LBE-II-003-A1

LBE-II-014-O1

La1

Legende

Technische Planung

Mast
- Bestand
- Masterhöhung bzw. -umbau
- Mast (nachrichtliche Darstellung)
- Auflastprovisorium

Leitung - Maßnahme
- Umstellung von Drehstrom auf Gleichstrom in vorh. Achse
- Neubau
- Provisorium

Zuwegung
- temporäre Zuwegung
- vorhandener befestigter Weg

Arbeitsfläche
- Arbeitsfläche

Sonstiges
- Portale (nachrichtliche Darstellung)

Untersuchungsraum
- 200 m beidseits der Trassenachse
- 1.500 m beidseits der Trassenachse im Bereich von Masterhöhungen und Neubeseilungen

Administrative Grenze
- Landesgrenze
- Stadtgrenze, Kreisgrenze
- Gemeindegrenze

- Wald mit Erholungsfunktion
- Landschaftsbildeinheit/Naturraum

Visuelle Belastung
- Visuelle Vorbelastung durch Bestandsmasten (Radius fünfzehnfache Masthöhe)
- Konflikt La1: visuelle Neubelastung der Landschaft

Wertgebende und wertmindernde Strukturen
- Wertmindernde Strukturen (punktuell)
- Wertmindernde Strukturen (Hochspannungsleitung)
- Wertmindernde Strukturen (linienhaft)
- Wertmindernde Strukturen (flächenhaft)
- Besonders wertgebende Strukturen (flächenhaft)

Landschaftsbildbewertung
- sehr gering
- gering
- mittel
- hoch
- sehr hoch
- nicht bewertet

N

0 250 500 1.000
m

Quellen:
Siehe Kapitel 5 des Registers 17

Digitale Topographische Karte 1:25.000:
© GeoBasis-DE / BKG 2018

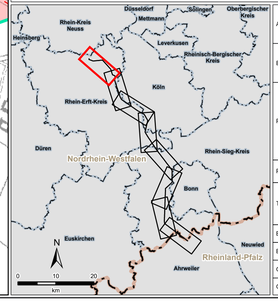

Auftraggeber:	**Amprion GmbH** Robert-Schuman-Straße 7 44263 Dortmund		amprion
Erstellt durch:	**ERM GmbH** Siemensstraße 9 63263 Neu-Isenburg	Tel: +49 (0) 6102/ 206-0 Fax: +49 (0) 6102/ 77 19 04-0	ERM
Projekt:	**Höchstspannungsleitung Osterath – Philippsburg Gleichstrom Rommerskirchen – Landesgrenze NRW / RLP**		
Phase:	**Planfeststellungsverfahren**		
Thema:	**Register 17 Landschaft Bestands- und Auswirkungskarte**		
Blattgröße:	**A4 lang**	Maßstab:	**1:15.000**
Bearbeitet:	**FM**	Status:	**Bericht**
Gezeichnet:	**AAW**	Stand:	**April 2024**
Geprüft:	**RL**	Karten-Nr.:	**5.7.1 - Blatt 1 von 8**

Pfad: G:\Projekte\000409 - Amprion Gleichstromprojekt\Ulrich\ PFV E1 BERK_GEBOR_DR_Projekt\03_Einreichfähige\pdf\PFV\PF_5.7.1_5.8.1_Landschaft_Aufl.pdf, 5.7.1_5.8.1 **Datum gespeichert:** 26. März 2024 **Datum geplottet:** 04. April 2024