Legende

Technische Planung

Mast

- Bestand
- Masterhöhung bzw. -umbau
- Mast (nachrichtliche Darstellung)
- Auflastprovisorium

Leitung - Maßnahme

- Umstellung von Drehstrom auf Gleichstrom in vorh. Achse
- Neubau
- Provisorium

Zuwegung

- temporäre Zuwegung
- vorhandener befestigter Weg

Arbeitsfläche

- Arbeitsfläche

Sonstiges

- Portale (nachrichtliche Darstellung)

Untersuchungsraum

- 200 m beidseits der Trassenachse
- 1.500 m beidseits der Trassenachse im Bereich von Masterhöhungen und Neubeseilungen

Administrative Grenze

- Landesgrenze
- Stadtgrenze, Kreisgrenze
- Gemeindegrenze

Schutzgebiete

- Naturschutzgebiet
- Landschaftsschutzgebiet
- Naturpark
- Geschützter Landschaftsbestandteil (linienhaft)
- Geschützter Landschaftsbestandteil (flächenhaft)

Landschaftsprägende Vegetation

- Bäume gemäß ©ATKIS
- Wald gemäß ©ATKIS
- Gehölz gemäß ©ATKIS
- Wald gemäß Biotoptypenkartierung
- Gehölz gemäß Biotoptypenkartierung

0 250 500 1.000
m

Quellen:
Siehe Kapitel 5 des Registers 17

Digitale Topographische Karte 1:25.000:
© GeoBasis-DE / BKG 2018

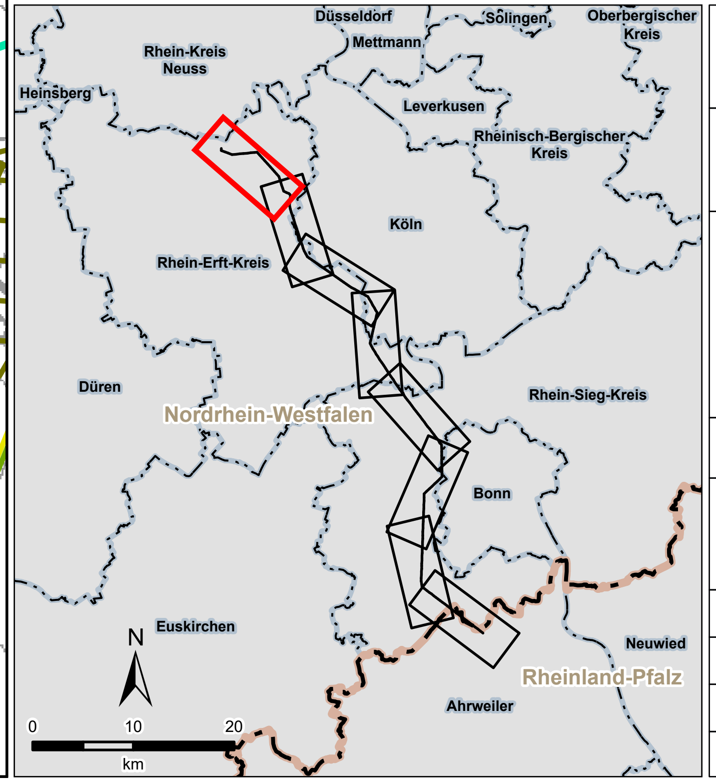

Auftraggeber: **Amprion GmbH**
Robert-Schuman-Straße 7
44263 Dortmund

Erstellt durch: **ERM GmbH**
Siemensstraße 9
63263 Neu-Isenburg
Tel: +49 (0) 6102/ 206-0
Fax: +49 (0) 6102/ 77 19 04 0

Projekt: **Höchstspannungsleitung Osterath – Philippsburg Gleichstrom Rommerskirchen – Landesgrenze NRW / RLP**

Phase: **Planfeststellungsverfahren**

Thema: **Register 17 Landschaft Bestandskarte**

Blattgröße:	A4 lang	Maßstab:	1:15.000
Bearbeitet:	FM	Status:	Bericht
Gezeichnet:	AAW	Stand:	April 2024
Geprüft:	RL	Karten-Nr.:	5.7.1 - Blatt 1 von 8