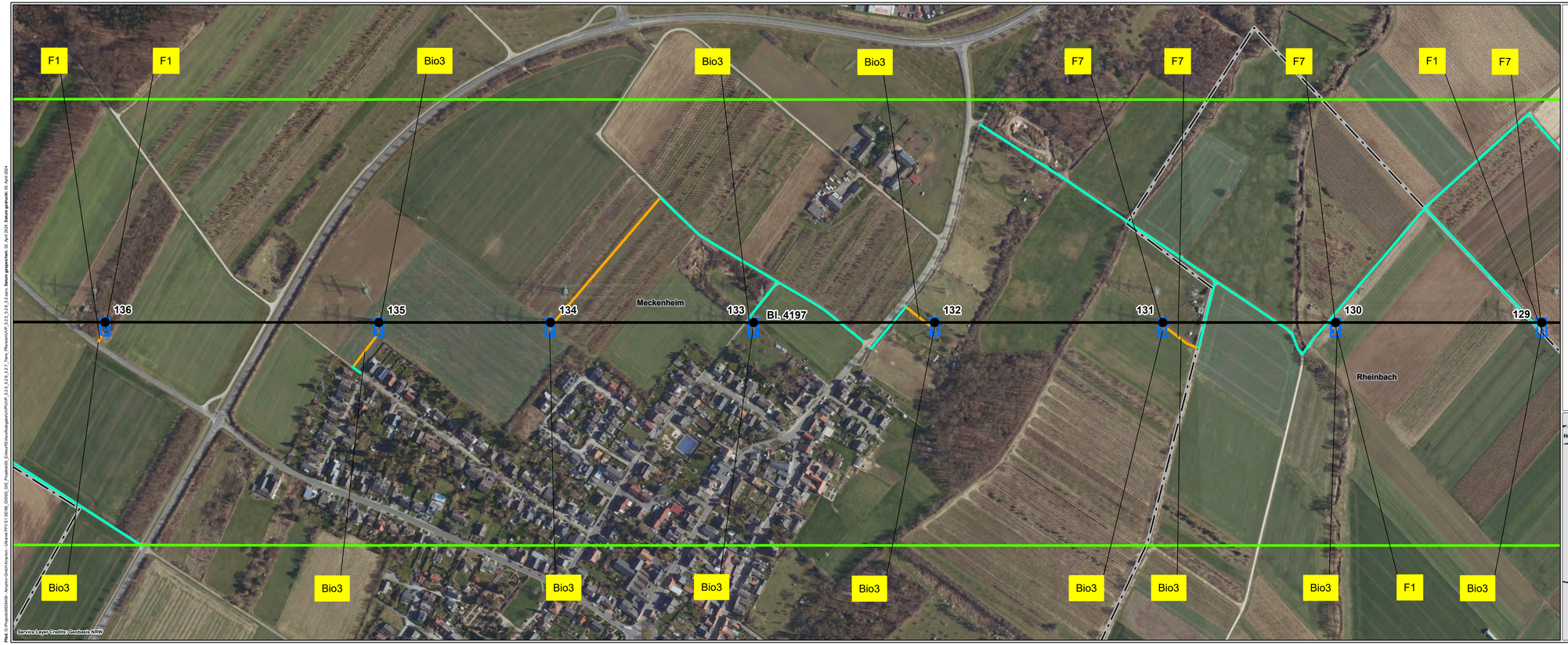

Legende

Technische Planung

Mast

- Bestand
- Masterhöhung bzw. -umbau
- Mast (nachrichtliche Darstellung)
- Auflastprovisorium

Leitung - Maßnahme

- Umstellung von Drehstrom auf Gleichstrom in vorh. Achse
- Neubau
- Provisorium

Zuwegung

- temporäre Zuwegung
- vorhandener befestigter Weg

Arbeitsfläche

- Arbeitsfläche

Sonstiges

- Portale (nachrichtliche Darstellung)

Untersuchungsraum

- 300 m beidseits der Trassenachse

Administrative Grenzen

- Landesgrenze
- Stadtgrenze, Kreigrenze
- Gemeindegrenze

Konflikte

Bio1	Verlust von Waldbiotopen durch temporäre Flächeninanspruchnahme
Bio2	Verlust von Gehölzbiotopen durch temporäre Flächeninanspruchnahme
Bio3	Verlust von Offenlandbiotopen durch temporäre Flächeninanspruchnahme
F1	Tötungsrisiko von bodenbrütenden Brutvogelarten
F2	Verlust von Fortpflanzungs- und Ruhestätten sowie das Tötungsrisiko von horstbewohnenden Brutvogelarten
F3	Verlust von Fortpflanzungs- und Ruhestätten sowie das Tötungsrisiko von Brutvogelarten
F4	Verlust von Fortpflanzungs- und Ruhestätten sowie das Tötungsrisiko der Haselmaus
F5	Verlust von Fortpflanzungs- und Ruhestätten sowie das Tötungsrisiko von Reptilien
F6	Verlust von Fortpflanzungs- und Ruhestätten sowie das Tötungsrisiko von Amphibien
F7	Visuelle Störung von Brutvogelarten

N

0 100 200
m

Quellen:
Siehe Kapitel 5 des Registers 17

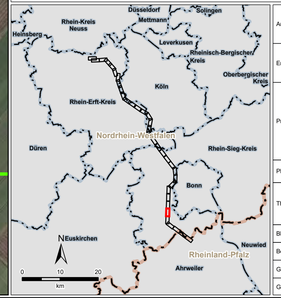

Auftraggeber:	**Amprion GmbH** Robert-Schuman-Straße 7 44263 Dortmund		amprion
Erstellt durch:	**ERM GmbH** Siemensstraße 9 63263 Neu-Isenburg	Tel: +49 (0) 6102/ 206 - 0 Fax: +49 (0) 6102/ 771 904 - 0	ERM
Projekt:	**Höchstspannungsleitung Osterath – Philippsburg Gleichstrom Rommerskirchen – Landesgrenze NRW / RLP**		
Phase:	**Planfeststellungsverfahren**		
Thema:	**Register 17 Tiere, Pflanzen und die Biologische Vielfalt Auswirkungskarte**		
Blattgröße:	**A4 lang**	Maßstab:	**1:3.000**
Bearbeitet:	**FM**	Status:	**Bericht**
Gezeichnet:	**LDI**	Stand:	**April 2024**
Geprüft:	**RL**	Karten-Nr.:	**5.2.6 - Seite 30 von 35**

Pfad: G:\Projekte\0506459 - Amprion Gleichstromprojekt\Ausführung\FFV 1 BERK_GSSOC_DIS_Projekt\03_Einreichung\Antragsunterlagen\VRV\VP_5.2.5_5.2.6_5.2.7_Tiere_Pflanzen\VRV_5.2.5_5.2.6_5.2.7_Tiere_Pflanzen.mxd, Datum geändert: 02. April 2024, Datum gedruckt: 03. April 2024