# Legende

## Technische Planung

### Mast

- Bestand
- Masterhöhung bzw. -umbau
- Mast (nachrichtliche Darstellung)
- Auflastprovisorium

### Sonstiges

- Portale (nachrichtliche Darstellung)

### Leitung - Maßnahme

- Umstellung von Drehstrom auf Gleichstrom in vorh. Achse
- Neubau
- Provisorium

### Arbeitsfläche

- Arbeitsfläche

### Zuwegung

- temporäre Zuwegung
- vorhandener befestigter Weg

## Untersuchungsraum

- 500 m beidseits der Trassenachse

## Administrative Grenze

- Landesgrenze
- Stadtgrenze, Kreisgrenze
- Gemeindegrenze

## Geschützte Teile von Natur und Landschaft

- Naturschutzgebiet
- Landschaftsschutzgebiet
- Vogelschutzgebiet
- FFH-Gebiet
- Naturpark
- Gesetzlich geschütztes Biotop
- Biotopverbund
- Lebensraumtypen
- Naturdenkmal (flächig)
- Naturdenkmal (linear)
- Naturdenkmal (punktuell)

## Sonstiges

- Kompensationsmaßnahmen und Ökokontenflächen Dritter
- Biotopkomplex

N

0 250 500
m

**Quellen:**
Siehe Kapitel 5 des Registers 17

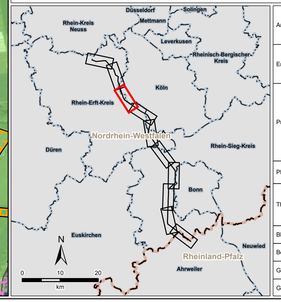


| | | | |
|---|---|---|---|
| Auftraggeber: | **Amprion GmbH**<br>Robert-Schuman-Straße 7<br>44263 Dortmund | | amprion |
| Erstellt durch: | **ERM GmbH**<br>Siemensstraße 9<br>63263 Neu-Isenburg | Tel: +49 (0) 6102/ 206 - 0<br>Fax: +49 (0) 6102/ 771 904 - 0 | ERM |
| Projekt: | **Höchstspannungsleitung<br>Osterath – Philippsburg<br>Gleichstrom<br>Rommerskirchen – Landesgrenze NRW / RLP** | | |
| Phase: | **Planfeststellungsverfahren** | | |
| Thema: | **Register 17<br>Tiere, Pflanzen und die biologische Vielfalt<br>Bestandskarte Geschützte Teile von Natur und Landschaft** | | |
| Blattgröße: | **A4 lang** | Maßstab: | **1:10.000** |
| Bearbeitet: | **FM** | Status: | **Bericht** |
| Gezeichnet: | **LDI** | Stand: | **April 2024** |
| Geprüft: | **RL** | Karten-Nr.: | **5.2.5 - Blatt 3 von 10** |

Pfad: G:\Projekte\050649 - Amprion Gleichstromprojekt\Ausführungsplanung\Ausführungsplanung\5.2.5_5.2.6_5.2.7_Tiere_Pflanzen\UVP_5.2.5_5.2.6_5.2.7_Tiere_Pflanzen.mxd; Layout: A4 V 1.1 BERK_GEBIC_DIN_Projekt(3); Erstellungsdatum: 16. April 2024; Datum geprüft: 16. April 2024