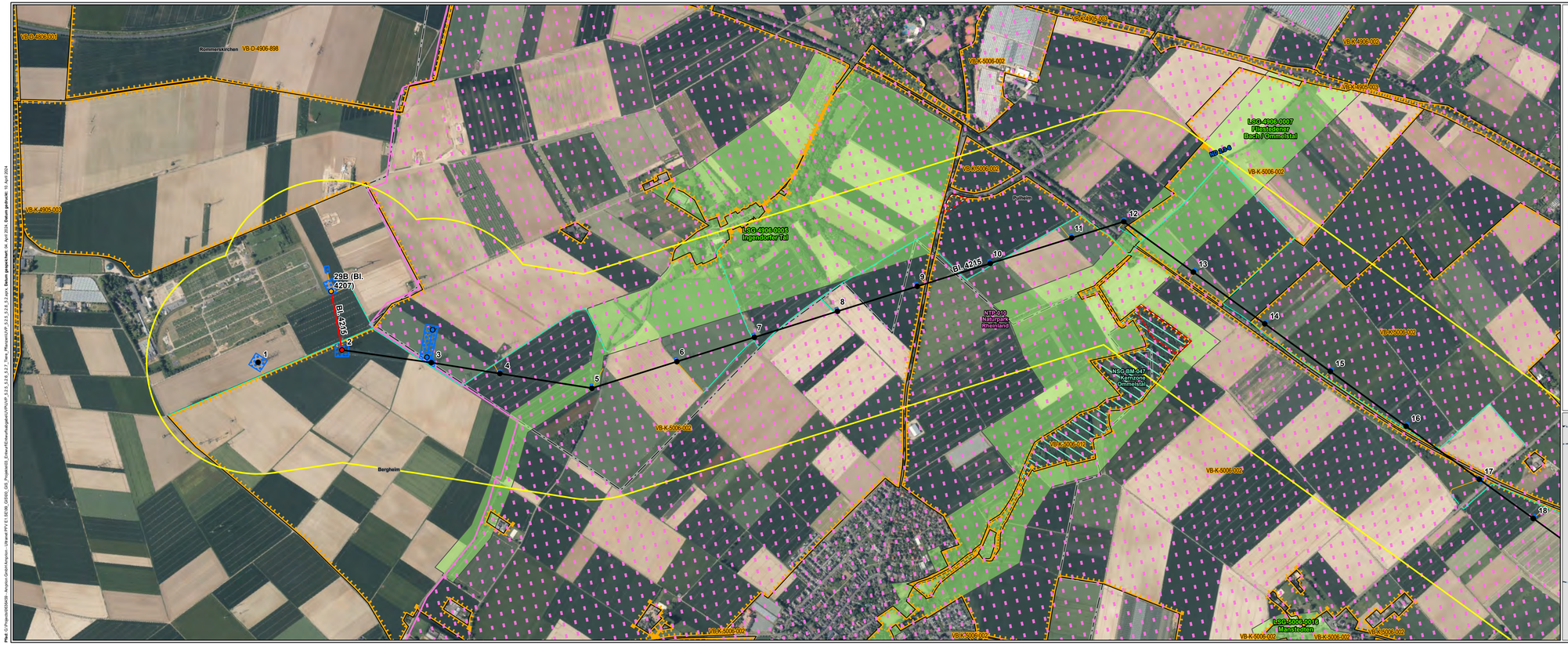

Legende

Technische Planung

Mast

- Bestand
- Masterhöhung bzw. -umbau
- Mast (nachrichtliche Darstellung)
- Auflastprovisorium

Sonstiges

- Portale (nachrichtliche Darstellung)

Leitung - Maßnahme

- Umstellung von Drehstrom auf Gleichstrom in vorh. Achse
- Neubau
- Provisorium

Arbeitsfläche

- Arbeitsfläche

Zuwegung

- temporäre Zuwegung
- vorhandener befestigter Weg

Untersuchungsraum

- 500 m beidseits der Trassenachse

Administrative Grenze

- Landesgrenze
- Stadtgrenze, Kreisgrenze
- Gemeindegrenze

Geschützte Teile von Natur und Landschaft

- Naturschutzgebiet
- Landschaftsschutzgebiet
- Vogelschutzgebiet
- FFH-Gebiet
- Naturpark
- Gesetzlich geschütztes Biotop
- Biotopverbund
- Lebensraumtypen
- Naturdenkmal (flächig)
- Naturdenkmal (linear)
- Naturdenkmal (punktuell)

Sonstiges

- Kompensationsmaßnahmen und Ökokontenflächen Dritter
- Biotopkomplex

Quellen:
Siehe Kapitel 5 des Registers 17

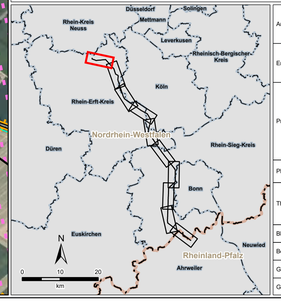

Auftraggeber:	**Amprion GmbH** Robert-Schuman-Straße 7 44263 Dortmund		
Erstellt durch:	**ERM GmbH** Siemensstraße 9 63263 Neu-Isenburg	Tel: +49 (0) 6102/ 206 - 0 Fax: +49 (0) 6102/ 771 904 - 0	
Projekt:	**Höchstspannungsleitung Osterath – Philippsburg Gleichstrom Rommerskirchen – Landesgrenze NRW / RLP**		
Phase:	**Planfeststellungsverfahren**		
Thema:	**Register 17 Tiere, Pflanzen und die biologische Vielfalt Bestandskarte Geschützte Teile von Natur und Landschaft**		
Blattgröße:	**A4 lang**	Maßstab:	**1:10.000**
Bearbeitet:	**FM**	Status:	**Bericht**
Gezeichnet:	**LDI**	Stand:	**April 2024**
Geprüft:	**RL**	Karten-Nr.:	**5.2.5 - Blatt 1 von 10**

Plot: G:\Projekte\0506\09_Amprion Gleichstromnetz_Ultranet PV\1 BEW_GEBIO_GIS_Projekte\03_Einreichfertigkeit\Antrag\PV\5.2\5.2.5\5.2.5.27_Tiere_Pflanzen\LVP 5.2.5_5.2.5.27.mxd, **Datum gespeichert:** 16. April 2024