

Pfad: G:\Projects\060849 - Amprion GmbH\Amprion - Ultranet PV E SE06_GIB02_GIB_Projekt\03_Erwerb\Erwerb\GIS\GIS\LP\LP_5.2.1_He_5.2.4_Time_Pflanzung\LP_Bericht_5.2.1_He_5.2.4_Time_Pflanzung.nwg, Datum gespeichert: 03. April 2024, Datum gedruckt: 04. April 2024

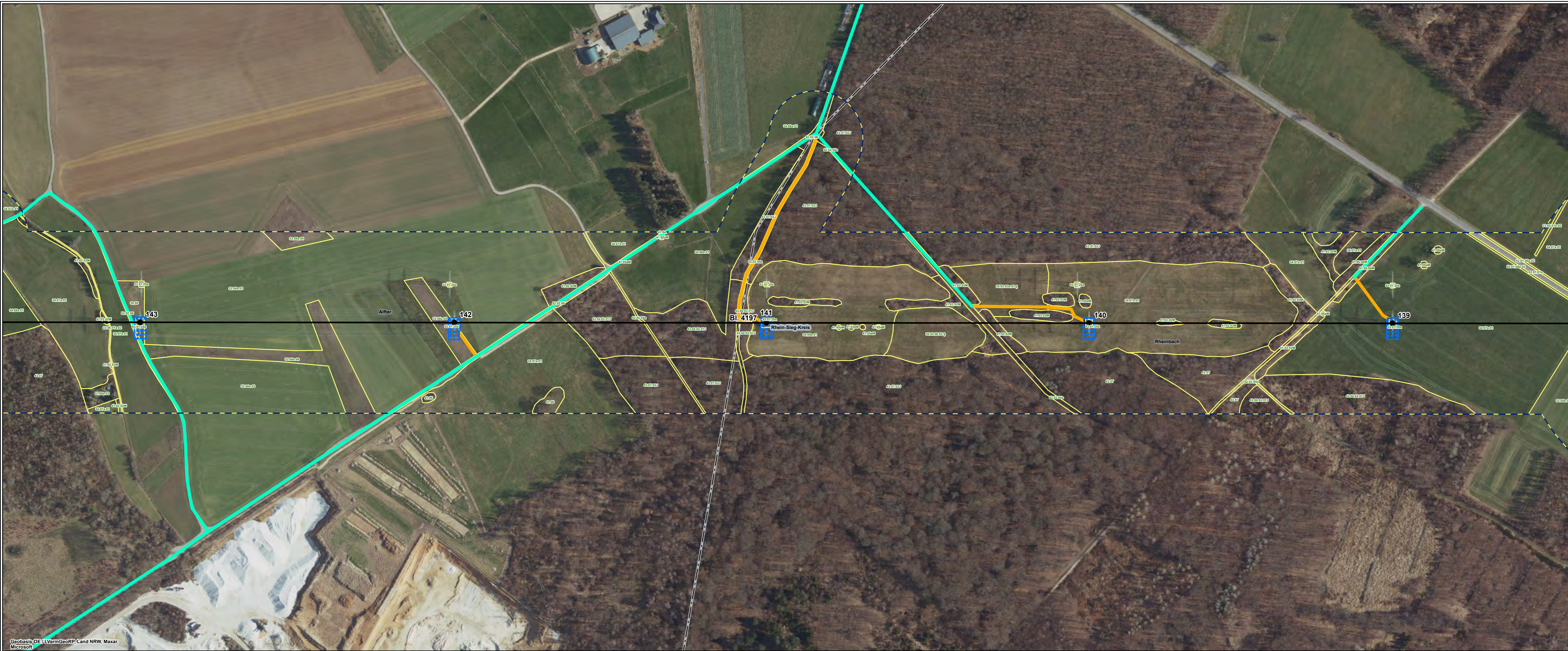

Legende siehe 5.2.4 - Legende

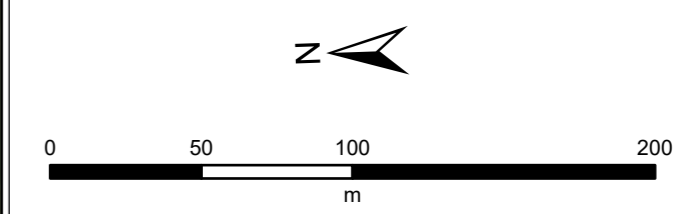

Quellen:
Siehe Kapitel 5 des Registers 17

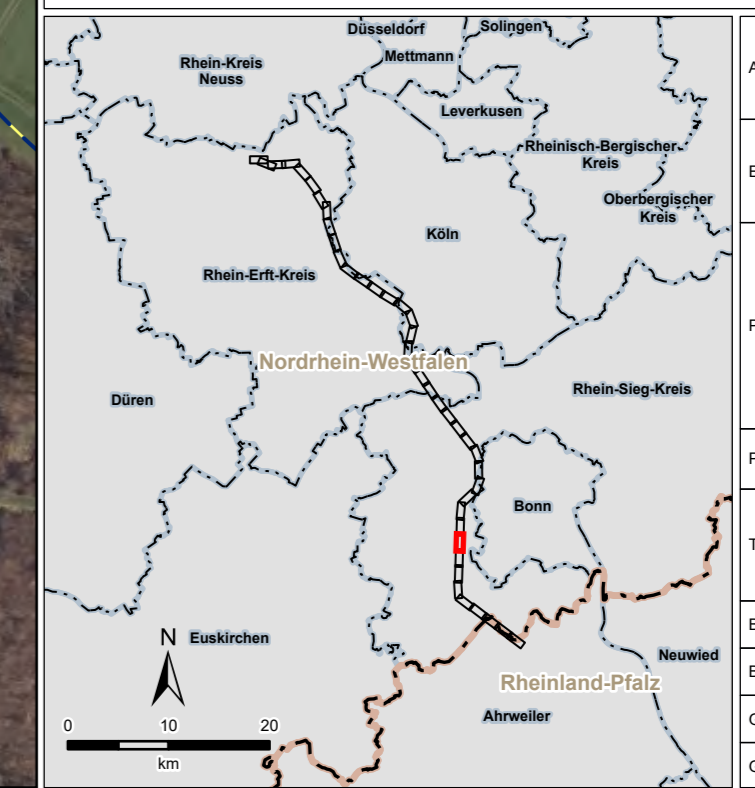

Amprion GmbH Auftraggeber: Robert-Schuman-Straße 7 44263 Dortmund		
ERM GmbH Erstellt durch: Siemensstraße 9 63263 Neu-Isenburg		
Tel: +49 (0) 6102/206-0 Fax: +49 (0) 6102/771 904-0		
<p align="center"> Höchstspannungsleitung Osterath – Philippsburg Gleichstrom Rommerskirchen – Landesgrenze NRW / RLP </p>		
Projekt:		
Phase:		
Thema:		
Register 17 Tiere, Pflanzen und die biologische Vielfalt Bestandskarte Biototypen		
Blattgröße:	A4 lang	Maßstab: 1:2.500
Bearbeitet:	FM	Status: Bericht
Gezeichnet:	LDI	Stand: April 2024
Geprüft:	RL	Karten-Nr.: 5.2.4 - Blatt 33 von 41