

Pfad: G:\Projects\060489 - Amprion GmbH\Amprion - Ultrahoch PV 1 SE106_GIB002_GIB_Projekte\03_Erweiterungsfeld\UPL\UPL_03_21_He_5_24_Time_Pflanzung\UPL_Bericht_03_21_He_5_24_Time_Pflanzung.nwg, Datum gespeichert: 04. April 2024, Datum gedruckt: 10. April 2024

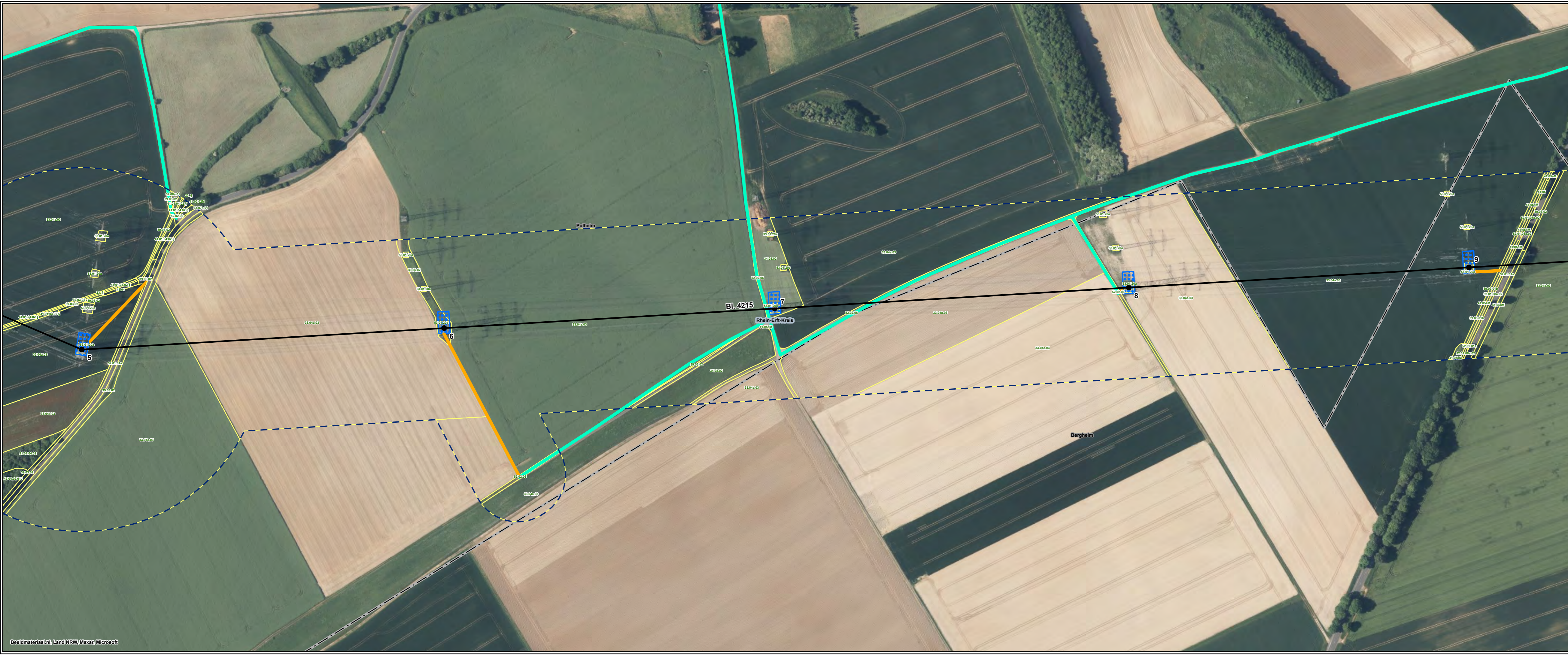

Legende siehe 5.2.4 - Legende

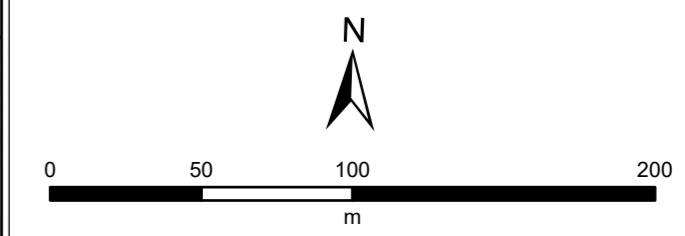

Quellen:
Siehe Kapitel 5 des Registers 17

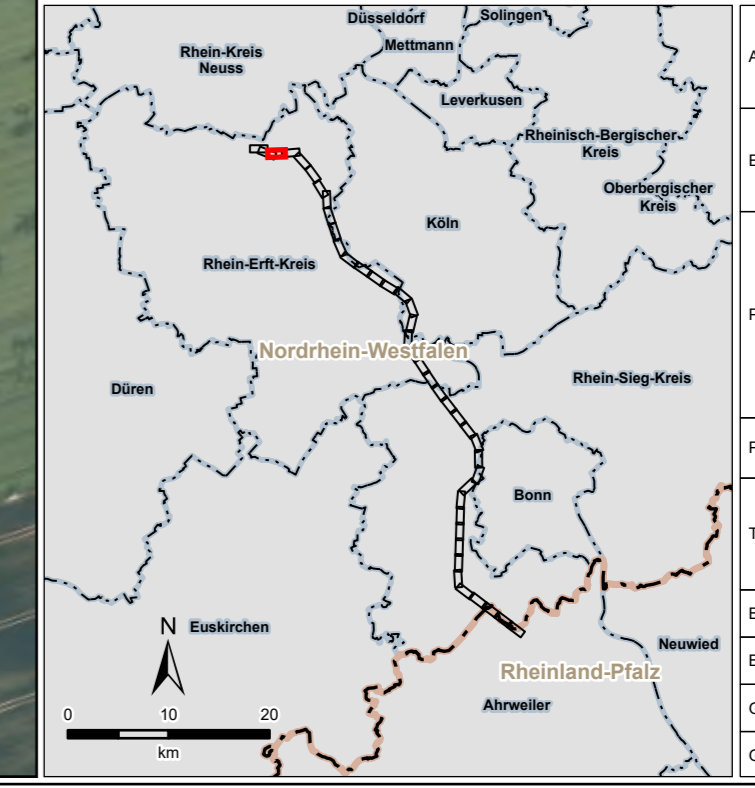

Amprion GmbH Auftraggeber: Robert-Schuman-Straße 7 44263 Dortmund																		
ERM GmbH Erstellt durch: Siemensstraße 9 63263 Neu-Isenburg																		
Projekt: Höchstspannungseitung Osterath – Philippsburg Gleichstrom Rommerskirchen – Landesgrenze NRW / RLP																		
Phase: Planfeststellungsverfahren																		
Thema: Register 17 Tiere, Pflanzen und die biologische Vielfalt Bestandskarte Biototypen		<table border="1"> <tr> <td>Blattgröße:</td> <td>A4 lang</td> <td>Maßstab:</td> <td>1:2.500</td> </tr> <tr> <td>Bearbeitet:</td> <td>FM</td> <td>Status:</td> <td>Bericht</td> </tr> <tr> <td>Gezeichnet:</td> <td>LDI</td> <td>Stand:</td> <td>April 2024</td> </tr> <tr> <td>Geprüft:</td> <td>RL</td> <td>Karten-Nr.:</td> <td>5.2.4 - Blatt 3 von 41</td> </tr> </table>	Blattgröße:	A4 lang	Maßstab:	1:2.500	Bearbeitet:	FM	Status:	Bericht	Gezeichnet:	LDI	Stand:	April 2024	Geprüft:	RL	Karten-Nr.:	5.2.4 - Blatt 3 von 41
Blattgröße:	A4 lang		Maßstab:	1:2.500														
Bearbeitet:	FM		Status:	Bericht														
Gezeichnet:	LDI		Stand:	April 2024														
Geprüft:	RL	Karten-Nr.:	5.2.4 - Blatt 3 von 41															