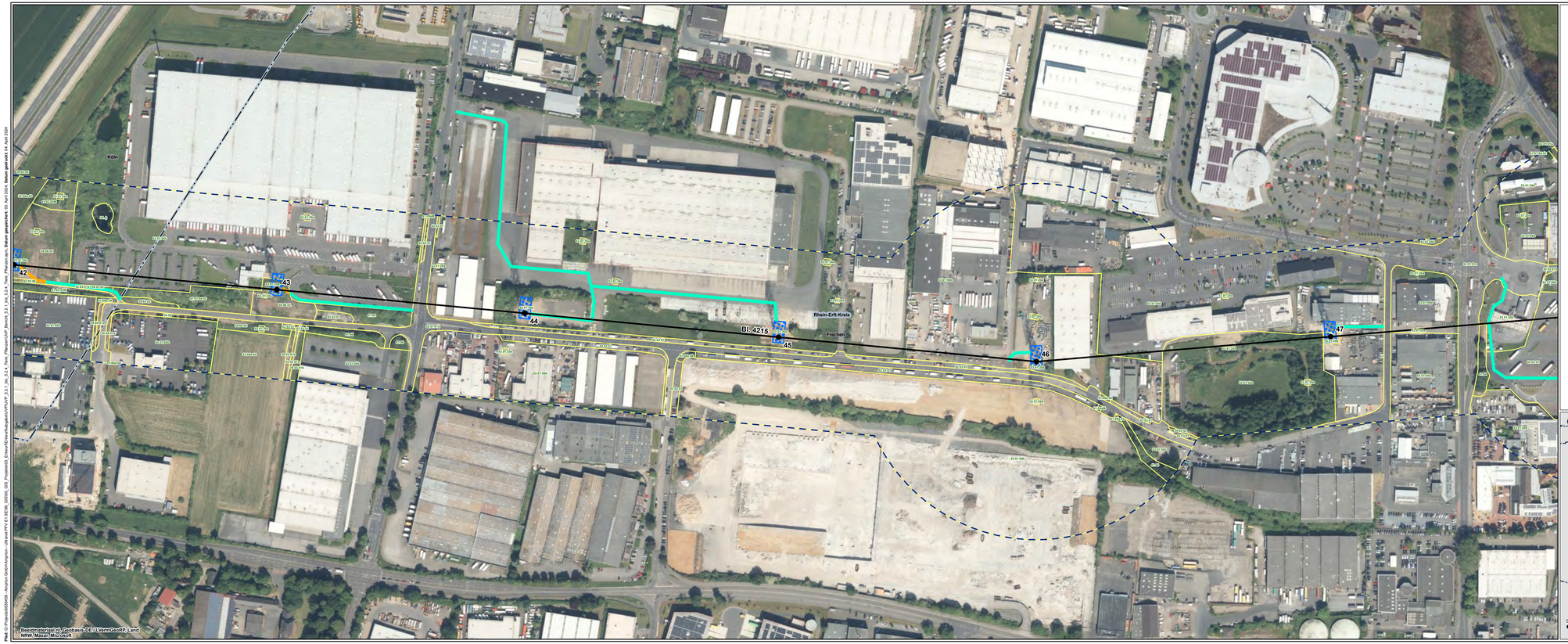

Legende siehe 5.2.4 - Legende

0 50 100 200
m

Quellen:
Siehe Kapitel 5 des Registers 17

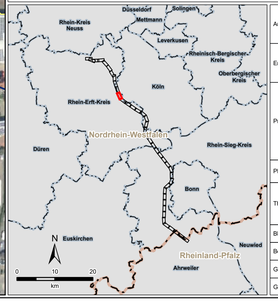

Auftraggeber:	**Amprion GmbH** Robert-Schuman-Straße 7 44263 Dortmund		amprion
Erstellt durch:	**ERM GmbH** Siemensstraße 9 63263 Neu-Isenburg	Tel: +49 (0) 6102/ 206-0 Fax: +49 (0) 6102/ 771 904-0	ERM
Projekt:	**Höchstspannungsleitung Osterath – Philippsburg Gleichstrom Rommerskirchen – Landesgrenze NRW / RLP**		
Phase:	**Planfeststellungsverfahren**		
Thema:	**Register 17 Tiere, Pflanzen und die biologische Vielfalt Bestandskarte Biotoptypen**		
Blattgröße:	**A4 lang**	Maßstab:	**1:2.500**
Bearbeitet:	**FM**	Status:	**Bericht**
Gezeichnet:	**LDI**	Stand:	**April 2024**
Geprüft:	**RL**	Karten-Nr.:	**5.2.4 - Blatt 11 von 41**

Pfad: G:\Projekte\0036459 - Amprion GmbH\Amprion - Ultranet PFV E1 BE\99_GIS\00_GIS_Projekte\03_Erdkurf\Erdkurfhaltigkeit\UVP\UVP_5.2.1_bis_5.2.4_Tiere_Pflanzen.aprx Datum gespeichert: 03. April 2024 Datum gedruckt: 04. April 2024