

Prod.: G:\Projects\060409 - Amprion GmbH\Amprion - Ultrahoch PV-EI SE106_GIBD02_GIB_Projekt\03_Erweiterungsplanung\UPL\UPL_5.2.1_Inf_5.2.1_Time_Planung.nxp, Datum gedruckt: 19. April 2024

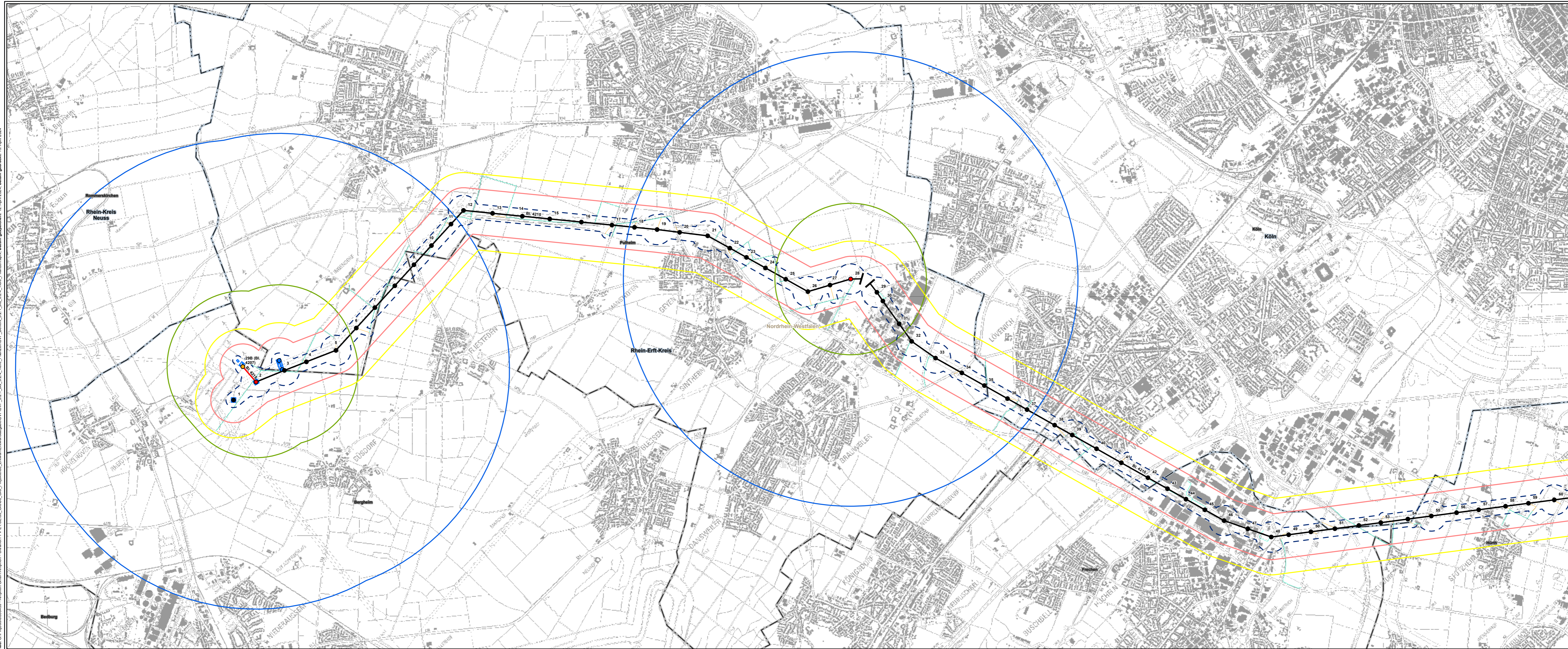

Legende

Technische Planung

- Mast**
- Bestand
 - Masterhöhung bzw. -umbau
 - Mast (nachrichtliche Darstellung)
 - Auflastprovisorium
- Leitung - Maßnahme**
- Umstellung von Drehstrom auf Gleichstrom in vorh. Achse
 - Neubau
 - Provisorium
- Zuwegung**
- temporäre Zuwegung
 - vorhandener befestigter Weg
- Arbeitsfläche**
- Arbeitsfläche
- Sonstiges**
- | Portale (nachrichtliche Darstellung)
- Administrative Grenzen**
- Landesgrenze
 - Stadtgrenze, Kreisgrenze
 - Gemeindegrenze

Untersuchungsräume

- 100 m beidseits der Trassenachse, ergänzt um einen 200 m Puffer um Abspannmasten, sowie 50 m um bauzeitliche Flächen
- 300 m beidseits der Trassenachse
- 500 m beidseits der Trassenachse
- 1.000 m beidseits der Trassenachse im Bereich von Masterhöhungen und Neubeseilungen
- 3.000 m beidseits der Trassenachse im Bereich von Masterhöhungen und Neubeseilungen

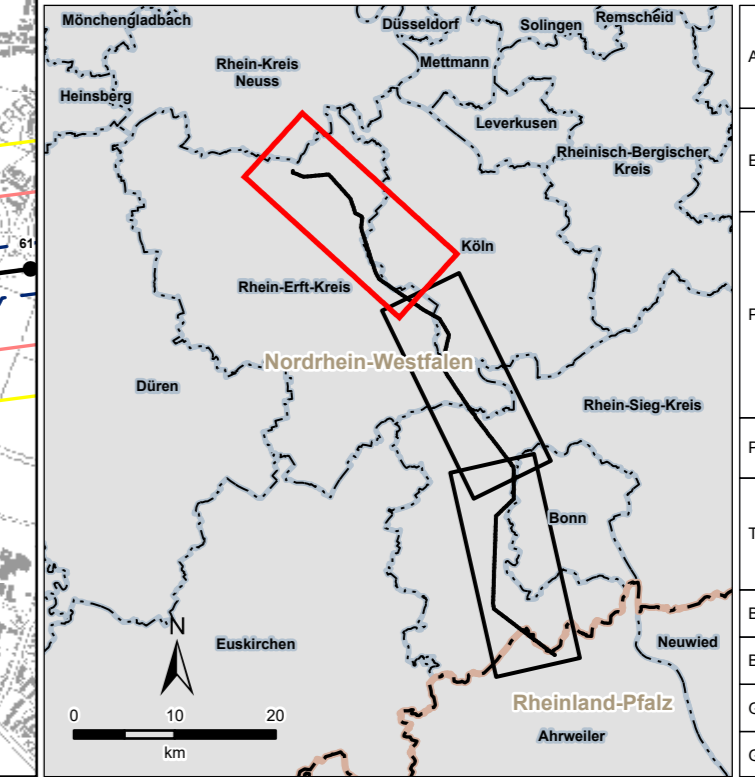
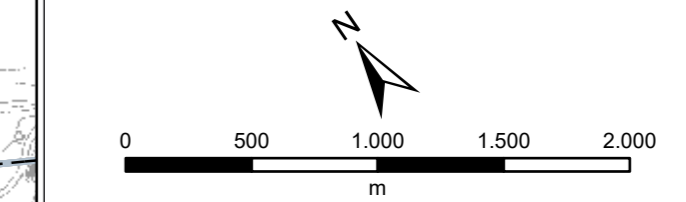

Quellen:
 Digitale Topographische Karte 1:25.000:
 © GeoBasis-DE / BKG 2018

Amprion GmbH Auftraggeber: Robert-Schuman-Straße 7 44263 Dortmund																		
ERM GmbH Erstellt durch: Siemensstraße 9 63263 Neu-Isenburg																		
Projekt: Höchstspannungseitung Osterath – Philippsburg Gleichstrom Rommerskirchen – Landesgrenze NRW / RLP																		
Phase: Planfeststellungsverfahren																		
Thema: Register 17 Tiere, Pflanzen und die biologische Vielfalt Übersicht der Untersuchungsräume		<table border="1"> <tr> <td>Blattgröße:</td> <td>A4 lang</td> <td>Maßstab:</td> <td>1:30.000</td> </tr> <tr> <td>Bearbeitet:</td> <td>FM</td> <td>Status:</td> <td>Bericht</td> </tr> <tr> <td>Gezeichnet:</td> <td>AAW</td> <td>Stand:</td> <td>April 2024</td> </tr> <tr> <td>Geprüft:</td> <td>RL</td> <td>Karten-Nr.:</td> <td>5.2.1 - Blatt 1 von 3</td> </tr> </table>	Blattgröße:	A4 lang	Maßstab:	1:30.000	Bearbeitet:	FM	Status:	Bericht	Gezeichnet:	AAW	Stand:	April 2024	Geprüft:	RL	Karten-Nr.:	5.2.1 - Blatt 1 von 3
Blattgröße:	A4 lang		Maßstab:	1:30.000														
Bearbeitet:	FM		Status:	Bericht														
Gezeichnet:	AAW		Stand:	April 2024														
Geprüft:	RL	Karten-Nr.:	5.2.1 - Blatt 1 von 3															