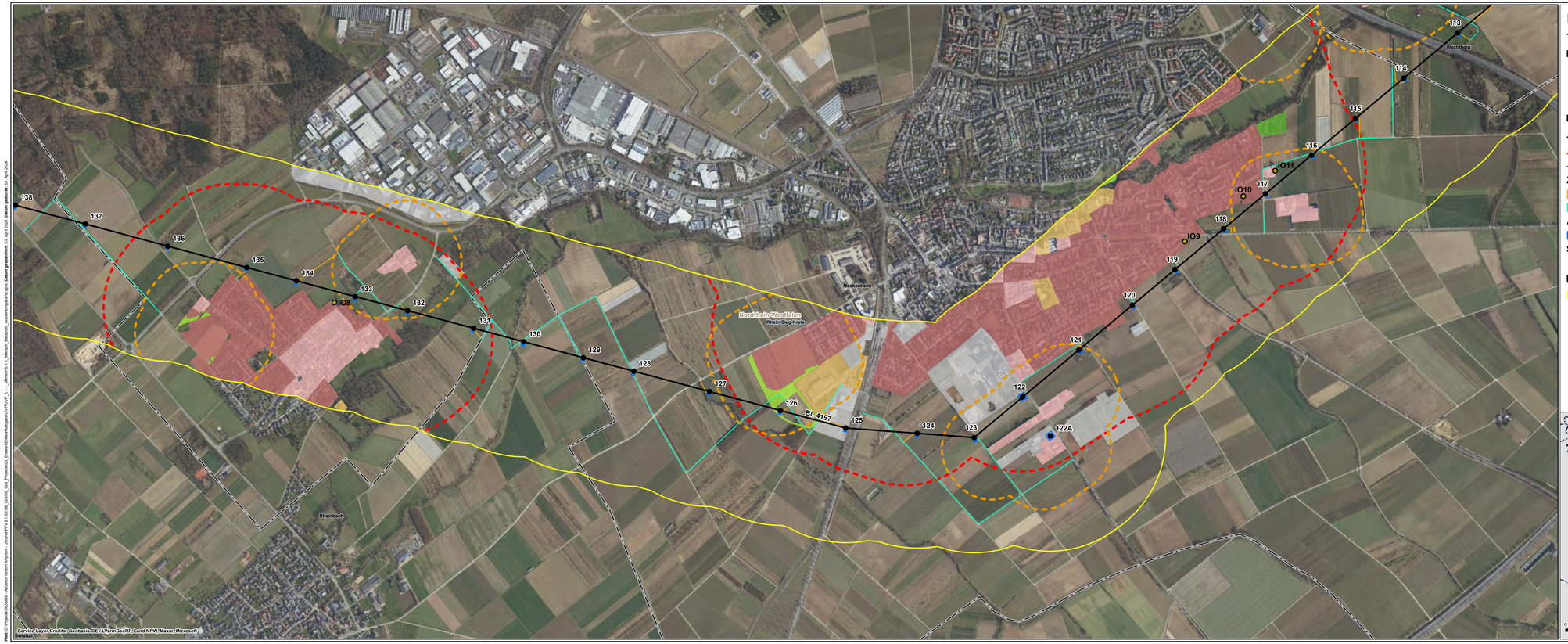

Legende

Technische Planung

Mast

- Bestand
- Masterhöhung bzw. -umbau
- Mast (nachrichtliche Darstellung)
- Auflastprovisorium

Leitung - Maßnahme

- Umstellung von Drehstrom auf Gleichstrom in vorh. Achse
- Neubau
- Provisorium

Zuwegung

- temporäre Zuwegung
- vorhandener befestigter Weg

Arbeitsfläche

- Arbeitsfläche

Sonstiges

- Portale (nachrichtliche Darstellung)

Untersuchungsraum

- 500 m um Trassenachse und Arbeitsflächen

Administrative Grenzen

- Landesgrenze
- Stadtgrenze, Kreisgrenze
- Gemeindegrenze

Schallimmissionsort

- Baubedingt
- Betriebsbedingt

Siedlungsabstand gemäß LEP NRW (Ziel 8.2-4)

- 200 m
- 400 m

Flächennutzung

(nach ©ATKIS und Bauleitplanung)

- Wohnbauflaeche
- Fläche gemischter Nutzung
- Industrie- und Gewerbefläche
- Fläche besonderer funktionaler Prägung
- Sportanlage
- Golf
- Freizeitanlage
- Grünanlage
- Kleingarten

N

0 250 500
m

Quellen:
Siehe Kapitel 5 des Registers 17

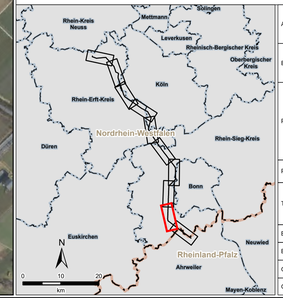

Auftraggeber:	**Amprion GmbH** Robert-Schuman-Straße 7 44263 Dortmund		amprion
Erstellt durch:	**ERM GmbH** Siemensstraße 9 63263 Neu-Isenburg	Tel: +49 (0) 6102/ 206-0 Fax: +49 (0) 6102/ 771 904 0	ERM
Projekt:	**Höchstspannungsleitung Osterath – Philippsburg Gleichstrom Rommerskirchen – Landesgrenze NRW / RLP**		
Phase:	**Planfeststellungsverfahren**		
Thema:	**Register 17 Menschen, insbesondere die menschliche Gesundheit Bestands- und Auswirkungskarte**		
Blattgröße:	**A4 lang**	Maßstab:	**1:10.000**
Bearbeitet:	**FM**	Status:	**Bericht**
Gezeichnet:	**AAW**	Stand:	**April 2024**
Geprüft:	**RL**	Karten-Nr.:	**5.1.1 - Blatt 9 von 10**