

Planfeststellungsvermerk der Planfeststellungsbehörde
 Nach § 24 NABEG i.V.m. § 18 NABEG, § 43b EnWG, § 74 VwVfG planfestgestellt durch Beschluss
 vom 20



**Höchstspannungsleitung
 Osterath - Philippsburg; Gleichstrom**
 Änderung der 110-/380-kV-Höchstspannungsfreileitung
**Pkt. Koblenz - Pkt. Marxheim
 BI. 4127**
 Änderung der 380-kV-Höchstspannungsfreileitung
**Koblenz - Kelsterbach
 BI. 4503**

**Blattschnittübersicht
 1 : 25000**

Zur Plananfertigung verwendete TK 25: 5715, 5716, 5815, 5816

Ausgabe:	31.05.2024	-/-
Erstellt:	10.02.2015	SPIE/Ju
Inhalt:	Planung	



- Legende**
- Staatsgrenze
 - Landesgrenze
 - Reg.-Bez. Grenze
 - Kreisgrenze
 - Gemeindegrenze
 - Umspannanlage (Bestand)
 - Tragmast (vorhanden) mit Leitungssache
 - Abspannmast (vorhanden) mit Leitungssache
 - Tragmast (geplant) mit Leitungssache
 - Abspannmast (geplant) mit Leitungssache
 - abzubauenen Tragmast und abzubauenen Leitung
 - abzubauenen Abspannmast und abzubauenen Leitung
 - Umstellung von Drehstrom auf Gleichstrom in vorh. Achse
 - Änderung Tragmast (vorhanden) mit Leitungssache
 - Änderung Abspannmast (vorhanden) mit Leitungssache
 - 110-kV Baueinsatzkabel (BEK) Schematische Darstellung der Bauausführung
 - Waldfläche

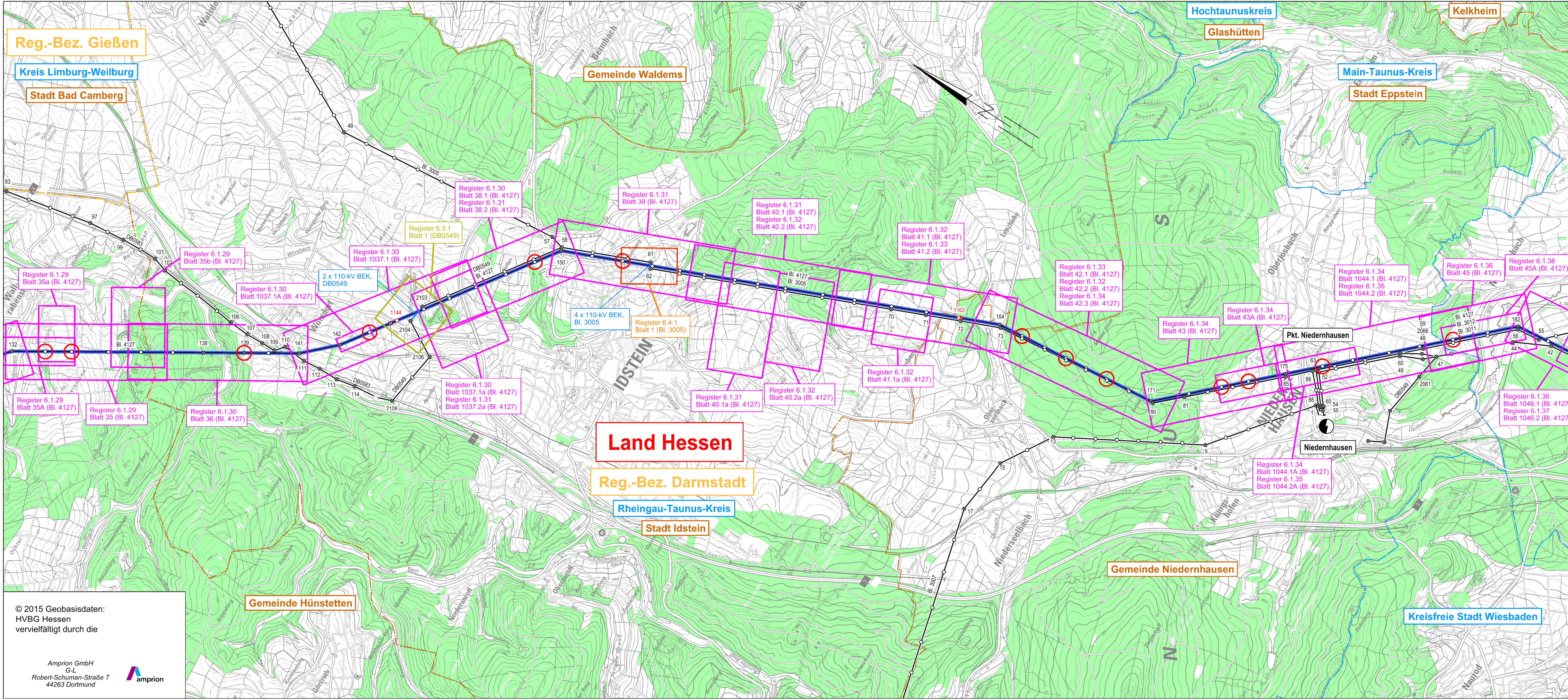

© 2015 Geobasisdaten:
 HVBG Hessen
 vervielfältigt durch die
 Amprion GmbH
 G-C
 Robert-Schuman-Straße 7
 44263 Dortmund

